Ağustos 1975

Milliyet

ÇOCUK

7'den 70'e
bütün çocukların
dergisi

Cilt 3/Sayı 150/Fiyatı 300 Kuruş

Milyoner bir Amerikalı olan Danny Wilde New York gecekondularında dünyaya gelmiş, çalışkanlığı sonucu büyük başarıya ulaşarak zengin olmuştur. Petrol işinde servet kazanmış, servet kaybetmiş fakat hiç yılmamıştır. Şimdi i se Brett' le beraber adaletin savunucusu olmuştur...

KAYGIS

IZLAR

Lord Brett Sinclair İngiliz soylularından biri olduğu halde maceracı, kolleksiyoncu, araba yarışçısı bir kişidir. Soylu doğmuş, soylu olarak büyümüştür fakat günün birinde Danny Wilde'a raslayınca hayatı değişmiştir.

Milyoner bir Amerikalı olan Danny Wilde New York gecekondularında dünyaya gelmiş, çalışkanlığı sonucu büyük başarıya ulaşarak zengin olmuştur. Petrol işinde servet kazanmış, servet kaybetmiş fakat hiç yılmamıştır. Şimdi i se Brett' le beraber adaletin savunucusu olmuştur...

Lord Brett Sinclair Ingiliz soylularından biri olduğu halde maceracı, kolleksiyoncu, araba yarışçısı bir kişidir. Soylu doğmuş, soylu olarak büyümüştür fakat günün birinde Danny Wilde'a raslayınca hayatı değişmiştir.

KAYGISIZLAR

Hakim Fulton dünyanın en gözü pek iki maceracı insanı olan Danny ile Sinclairi bir olayı aydınlatmaları için görevlendirmişti. Bir ralli' ye girip kaza yapmaları gerektiğini söyleyince arkadaşlar şaşırmışlardı.

ŞURADA ÇANTAM OLACAK! İÇİNDE BULACAĞINIZ DOSYA SİZİ AYDINLATMAYA YETER...
ERNST, FRIEDRICH, HENRIK VON VELSTBURG DOSYA NO: 73216/ 5C
BAVVERA'NIN SIEUTFURT KENTİNDE 1914'te DOĞDU. 1935'de LEIBZIGTIP FAKÜLTESİNİ BİTİRDİ. BERLİN'DEKİ BERMAN ENSTİTÜSÜNDE PSİKOLOJİ VE NÖRO ŞİRÜRJİ ALANLARINDA BÜYÜK ÜN KAZANDI. 1936'da NAZİ PARTİSİNE GİRDİ. 1B31 DİYE ANILAN ÖZEL NAZİ TIP BİRLİĞİNİN MÜDÜRÜ OLDU. DENEMELERİNİN KARANLIK OLDUĞU SANILIYORSA DA NAZİLER BUNU SAKLAMASINI BİLDİLER. VE NAZİ SAVAŞ SUÇLUSU OLMAKTAN KURTULDU. GÜNEY AMERİKA'YA GİDEREK ORTADAN KAYBOLDU...
BU KADAR VİCDANSIZ OLMA DANİEL. ARABANA BİNMEKLE HAYATIMI ELLERİNE TESLİM ETMİŞ SAYILIRIM. BENDEN ÖZÜR DİLEMELİSİN.
HAKLISIN. KLİNİK BURASI OLACAK!..
TAMAM HARİKA ÇOCUK!.. ŞİMDİ TEHLİKELİ KAZA OYUNUNA HAZIR OL!..
FAKAT DANN YENİ VİRAJI ALIRKEN...
ARABA DURUNCA...
HAYDİ KALK! BELKİ ARABA ATEŞ ALIR...
PLANLADIĞIMIZ BU DEĞİLDİ AMA SONUÇ AYNI OLDU!..
O SIRADA İLERDE...
SAĞOL BAY SCHRUBER!
PARAYI HAKETTİN KARL... DOKTOR VON VELSTBURG ÇOK MEMNUN OLACAK. KİMSEYE BİR ŞEY SÖYLEME...
YAŞLI ÇİFTÇİ PARALARI SAYARKEN...
KONUŞMA NI GARANT MEK ZORUN YIM ARKA
VE SONRA..
KLİNİKTE BİR KAZA OLDUĞUNU DUYDUK...
EVET... ŞEY, KAZA OLDU...
HAKİM YABANCILARDAN UZAK DURMAMI SÖYLEMİŞTİ, UZAK DURMALI...
RALLİNİN ARABALARINDAN BİRİNİ BEKLEYECEĞİZ. YADIMINIZA TEŞEKKÜRLER.
YAPMAYIN BAY VİLDE. BÖYLE BİR KAZADAN SONRA İZİN VERİN DE SİZİ MUAYENEDEN GEÇİRELİM...
HAKİM KLİNİĞE GİRMEMİZ GEREKTİĞİNİ SÖYLEMİŞTİ AMA, BÖYLE BİR KARŞILAMA TÖRENİ HİÇ HOŞUMA GİTMEDİ. BRETT KENDİNE GELEBİLSEYDİ.

DOKTORUN FEISTEIN'DA BİR KLİNİK AÇMASI YENİ KARANLIK İŞLERE GİRECEĞİNİ GÖSTERİYOR.
TAM BİR NAZİ DESENİZE. ALMANLAR ADAMLARINI DESTEKLEMESİNİ İYİ BİLİYORLAR...
BEYNİ YIKANMIŞ HİTLER GENÇLERİNDEN BİRİ HERHALDE...
BENCE DÜNYA BARIŞINI TEHLİKEYE DÜŞÜRECEK BİR ADAM. GÜNEY AMERİKADAN DÖNÜŞÜ ESKİ NAZİLİĞİ DİRİLTMEK İÇİN HAZIRLANAN PLANLARIN BİR BÖLÜMÜ OLABİLİR.
BİR HAFTA SONRA DANNY İLE LORD BRETT, FEILSTEIN RALLİSİNİN DAĞLIK BÖLÜMÜNÜ GEÇMEK ÜZEREYDİLER...
HARİTAM DOĞRU İSE GELECEK VİRAJDAN BİR KİLOMETRE İLERDE KLİNİĞE GELMİŞ OLACAĞIZ.
ARABA KULLANMAN KADAR HARİTADAN DA ANLIYORSAN BELKİ BAŞKA BİR YOLDA BULUNUYORUZ...
DİKKAT ET APTAL!
DANNY BÜTÜN GÜCÜYLE FRENLERE BASTI AMA...
AHH!..
FRENLERİN GÜCÜ BÜYÜK BİR KAZAYI ÖNLEDİ...
BRETT... BİR ŞEYİN YOK YA?!!
NE YAPACAĞINIZI BİLİYORSUNUZ!
EVET BAY SCHRUBER!
BİR KAÇ DAKİKA SONRA...
BİR CANKURTARAN...
ANKURTARAN UZAKŞIP GİTTİKTEN SONRA
TAMAM HANS... HERŞEYİ TEMİZLEDİK...
BÜYÜK BİR FACİA SONUNDA YARIŞÇILARIN YANIP KÜL OLDUĞUNU SANACAKLAR.
DEVAMI HAFTAYA

KAYGISIZLAR

Danny Wilde ve Brett Sinclair Failstein otomobil rallisine girerler. Amaçları eski bir Nazinin işlettiği kliniğe girebilmek için kaza yapıp yaralı görünmektir. Danny Kliniktekilerin sanki onları beklediklerini farkeder.

3

KAYGISIZLAR
SCHRUBER DURUMU DOKTORA BİLDİRDİ.
İYİ YAPMIŞSIN SCHRUBER. BU TAM BİR ANGLO SAKSON TÜRÜ...
ÖTEKİ MUAYENE ETMENİZ İÇİN BEKLİYOR DOKTOR...
SONUNDA DANNY WILDE VON VELSTBURG'LA KARŞI KARŞIYA GELDİ...
HAKİMİN SÖZÜNÜ ETTİĞİ İBLİS BİLGİN DEMEK BU... ZARARSIZ GİBİ GÖRÜNÜYOR...
ŞÖYLE UZANIN BAY WILDE. KAZADAN BÜYÜK SARSINTI GEÇİRMİŞ OLACAKSINIZ!
İLAÇ ETKİSİNİ GÖSTERİNCE DANNY UYKUYA DALDI...
BU İŞİMİZE YARAMAZ... ÜSTÜN IRKTAN DEĞİL, KARIŞIK AMERİKAN KANI VAR...
ONUNLA İLGİLENEYİM Mİ, DOKTOR?
BİRAZ İNCELİK ÖĞRENMELİSİN, SCHRUBER. BİR İNSANDAN KURTULMANIN TEK YOLU BEYNİNE KURŞUN SIKMAK DEĞİLDİR...
DANNY SAATLERCE DELİKSİZ BİR UYKU UYUDU... SONRA...
UYANIN BAY WILDE... SİZE KAHVALTI GETİRDİM...
EFENDİM?
DANNY ÇILGINA DÖNDÜ...
ONU BEN ÖLDÜRDÜM... SONRA DA MIŞIL MIŞIL UYUDUM...
HAYDİ BAY WILDE BU KADAR ÜZÜLMEYİN!
CANINIZ CEHENNEME... ONU KURTARACAĞINIZI SANIYORDUM...
DANNY KLİNİK MÜDÜRÜNE ÇATIYORDU...
ZAVALLI ARKADAŞIM HAKLISIN. ARABAYI SEN KULLANSAYDIN BÖYLE OLMAYACAKTI...
CESEDİN İNGİLTERE'YE UÇAKLA GÖNDERİLMESİ İÇİN BÜTÜN HAZIRLIKLARI YAPTIK!
ÖZEL BİR UÇAK KİRALADIM. BELKİ SİZ DE BERABER GİTMEK İSTERSİNİZ...
BEN DE BUNU RİCA EDECEKTİM.
ERTESİ SABAH...
GELİN BAY WILDE, UÇAK YARIM SAATE KADAR HAVALANACAK...

EVET, BIRAZ SILKELENDIK. ARKADAŞIMIN DURUMU NASIL DOKTOR?
LORD SINCLAIR'IN KAFASI FENA VURULMUŞ... MERAK ETMEYIN, EMIN ELLERDE.
DURUMUN NE KADAR CIDDI OLDUĞUNU BILMEK İSTIYORUM...
PEKI AÇIK KONUŞMAMI İSTIYORSANIZ, LORD SINCLAIR BEYIN KANAMASI GEÇIRDI...
SAHI MI?
KENDINIZE GELIN BAY WILDE HEMŞIRE SIZE BIR DINLENDIRICI İLAÇ VERSIN.
BUNLAR BENIM KÖTÜ ARABA KULLANMAMDAN OLDU.
BIR SOPAYLA VURMUŞLAR GIBI AĞRIYOR BAŞIM...
BIRAZ BIR ŞEYLER YERSENIZ DÜZELIRSINIZ...
DANNY HALÂ KENDINE GELEMEMIŞTI... GAZETEYI AÇTI...
ÇAYINIZ SOĞUYACAK!
EFENDIM... TAMAM HAKLISINIZ...
YARIŞÇI LORD ÖLDÜ!..
BRETT SINCLAIR FEILSTEIN RALLISINDE KAZA GEÇIRDI!..
FAKAT SONRA
BU OLAMAZ!
ONUN ÖLDÜĞÜNÜ NASIL ISPATLAYABILIRSINIZ?..
ARZU EDIYORSANIZ ARKADAŞINIZI GÖREBILIRSINIZ!
VELSTBURG ÖNDE DANNY ARKADA MERDIVENLERDEN İNDILER...
BU ODALAR ESKIDEN ZINDANMIŞ. ŞIMDI BEN MORG YAPTIM!
SCHRUBER LORD SINCLAIR'I GÖREBILIR MIYIZ?..
HEMEN! DOKTOR...
AZ SONRA HAVA ALANINDAYDILAR...
GÖRDÜN MÜ SCHRUBER, KOLAYLIKLA WILDE'DAN KURTULDUK...
HAKLISINIZ... BULUŞUNUZ SAYESINDE WILDE'IN ÜZÜNTÜSÜ UZUN SÜRMEYECEK!
B88601
DEVAMI HAFTAYA

Danny Wilde ve Brett Sinclair Failstein otomobil rallisine girerler. Amaçları eski bir Nazinin işlettiği kliniğe girebilmek için kaza yapıp yaralı görünmektir. Danny Kliniktekilerin sanki onları beklediklerini farkeder.
4
BS 1
VON VELSTBURG-DAN HOŞLANMIYO-RUM... AMA GAZETE-CİLERDEN KURTUL-MAK İÇİN ADAMI ONA TESLİM ETTİM
BİRDEN...
PURO DUMANI! BU DA NESİ?

KAYGISIZLAR
FEILSTEIN KALLİSİNE KATILAN LORD SINCLAIR İLE DANNY WILDE ESRARLI BİR KLİNİKTE ARAŞTIRMA YAPMAK İÇİN YALANDAN KAZA GEÇİRECEKLERKEN GERÇEK BİR KAZA OLUR VE LORD ÖLÜR. KLİNİK SAHİBİ VON VELSTBURG'UN KİRALADIĞI UÇAĞA LORD'UN CESEDİNİ TAŞIYAN TABUT KONUR.
ÖNDE OTURAN HERHALDE BİR GAZETECİ
ÖZÜR DİLERİM ARKADAŞ. BU UÇAĞIN ÖZEL OLDUĞUNU BİLMİYORSUN GALİBA. BURADA NE ARADIĞINI AÇIKLAMAZSAN SENİ PARAŞÜTSÜZ ATMAK ZORUNDA KALACAĞIM.
AÇIK SÖYLEMEK GEREKİRSE YÜKSEKLİKTEN KORKARIM DANIEL
HAKİM FULTON!
DANNY DE TABUTUN BULUNDUĞU BÖLÜME GELİNCE
BU NE BİÇİM İŞ?.. BİR DE ÖLÜNÜN KALP ATIŞLARINI MI DİNLEYECEĞİZ
BİR DAKİKA SESİNİ KES VE GEL DE DİNLE!..
TABUTUN İÇİNDE NE VAR? SAAT GİBİ TIKIRDIYOR!
YAHUT DA BİR SAATLİ BOMBANIN MEKANİZMASI...
VELSTBURG'U VE ONUN KAÇIK KAFASINI BİLİRİM. İÇİNDE NE OLDUĞUNU BAKACAĞIMIZA BÜTÜN TABUTTAN KURTULSAK İYİ EDERİZ.
HAKLISINIZ HAKİM FULTON!
TABUT YERE YAKLAŞTIĞI SIRADA BİRDENBİRE..
HAKİM FULTON PİLOT YERİNDEKİ TELSİZLE BİR SÜRE KONUŞTUKTAN SONRA DANNY'NİN YANINA DÖNDÜ
ONUN CESEDİ OLMADAN DÖNÜNCE NE DİYECEĞİZ BRETT'İN AİLESİNE?
GAZETEDE HABER ÇIKTIKTAN SONRA BRETT'İN AİLESİ NASIL HABER ALMAZMIŞ?...
ONUN ÖLDÜĞÜNDEN HABERLERİ BİLE YOKTUR SANIRIM. ŞİMDİ GİDECEĞİMİZ YÖNÜ AYARLASAK İYİ OLUR
O SIRADA DOKTORUN KLİNİĞİNDE...
WILDE'IN ÖLDÜĞÜNÜ KONTROL ETMENİN ZAMANI GELDİ SCHRUBER TELEFON ETSENE!
EMREDERSİNİZ DOKTOR!
AZ SONRA
LONDRA HAVA ALANI MI?.. BURASI FEILSTEIN KLİNİĞİ BAY DANIEL WILDE'IN UÇAĞI GELDİ Mİ?..
HAYIR EFENDİM. ONLARLA TEMASI KAYBETTİK OLDUKÇA ENDİŞELİYİZ...
ANLADIM TEŞEKKÜRLER

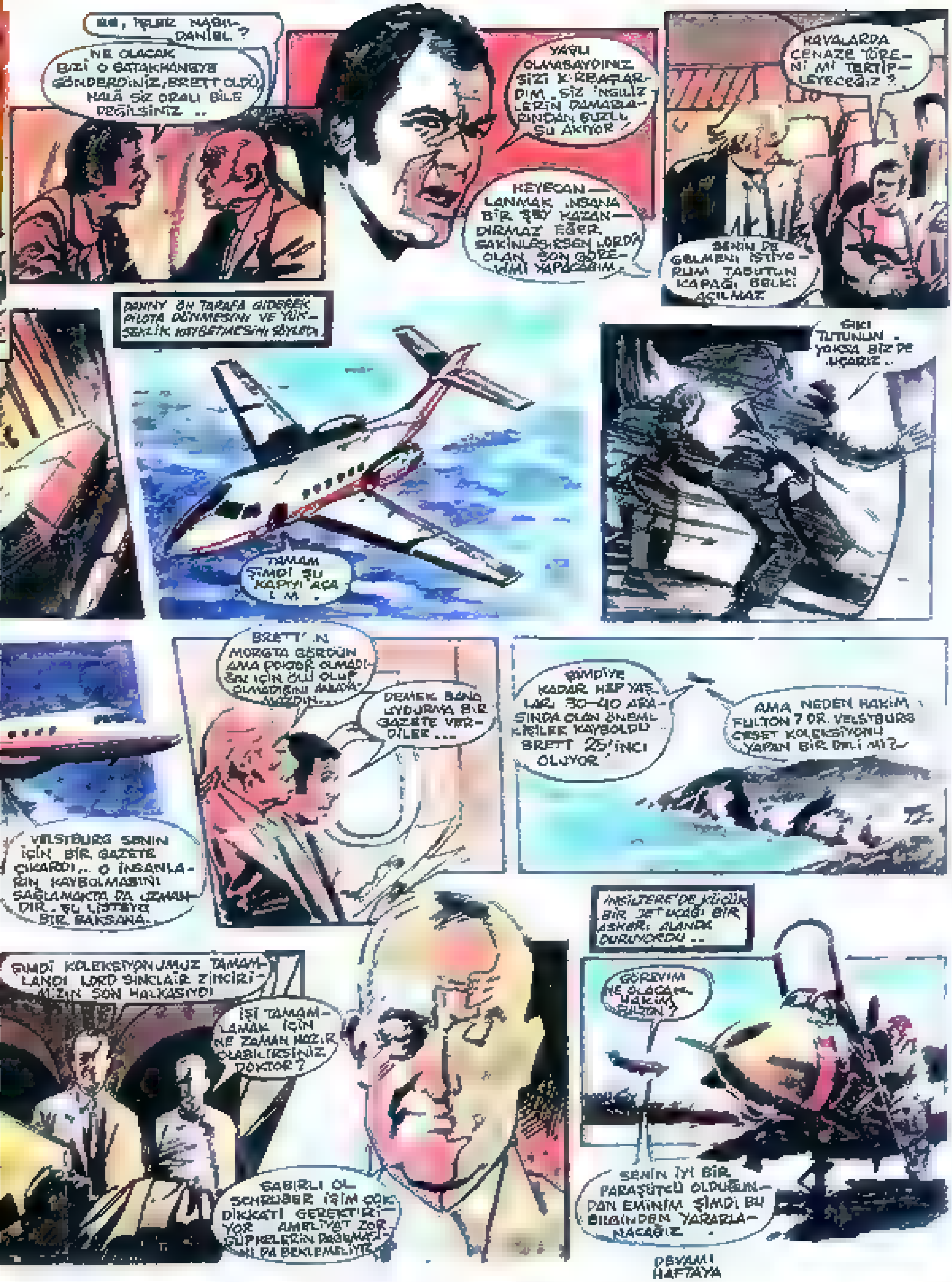
NASIL DANİEL ?
NE OLACAK BİZİ O BATAKHANEYE GÖNDERDİNİZ, BRETT ÖLDÜ. HALÂ SİZ ORALI BİLE DEĞİLSİNİZ ..
YAŞLI OLMASAYDINIZ SİZİ KIRBAÇLARDIM. SİZ İNGİLİZLERİN DAMARLARINDAN BUZLU SU AKIYOR !
HEYECANLANMAK İNSANA BİR ŞEY KAZANDIRMAZ EĞER SAKİNLEŞİRSEN LORD'A OLAN SON GÖREVİMİ YAPACAĞIM.
HAVALARDA CENAZE TÖRENİ Mİ TERTİPLEYECEĞİZ ?
SENİN DE GELMENİ İSTİYORUM TABUTUN KAPAĞI BELKİ AÇILMAZ
DANNY ÖN TARAFA GİDEREK PİLOTA DÖNMESİNİ VE YÜKSEKLİK KAYBETMESİNİ SÖYLEDİ
TAMAM ŞİMDİ ŞU KAPIYI AÇALIM .
SIKI TUTUNUN . YOKSA BİZ DE UÇARIZ ..
BRETT'İN MORGTA GÖRDÜN AMA DOKTOR OLMADIĞIN İÇİN ÖLÜ OLUP OLMADIĞINI ANLAYAMAZDIN...
DEMEK BANA UYDURMA BİR GAZETE VERDİLER ...
VELSTBURG SENİN İÇİN BİR GAZETE ÇIKARDI... O İNSANLARIN KAYBOLMASINI SAĞLAMAKTA DA UZMANDIR. ŞU LİSTEYE BİR BAKSANA.
ŞİMDİYE KADAR HEP YAŞLARI 30–40 ARASINDA OLAN ÖNEMLİ KİŞİLER KAYBOLDU BRETT 25'İNCİ OLUYOR
AMA NEDEN HAKİM FULTON ? DR. VELSTBURG CESET KOLEKSİYONU YAPAN BİR DELİ Mİ ?
ŞİMDİ KOLEKSİYONUMUZ TAMAMLANDI LORD SINCLAIR ZİNCİRİMİZİN SON HALKASIYDI
İŞİ TAMAMLAMAK İÇİN NE ZAMAN HAZIR OLABİLİRSİNİZ DOKTOR ?
SABIRLI OL SCHRUBER İŞİM ÇOK DİKKATİ GEREKTİRİYOR AMELİYAT ZOR ŞÜPHELERİN DAĞILMASINI DA BEKLEMELİYİZ
İNGİLTERE'DE KÜÇÜK BİR JET UÇAĞI BİR ASKERİ ALANDA DURUYORDU ..
GÖREVİM NE OLACAK HAKİM FULTON ?
SENİN İYİ BİR PARAŞÜTÇÜ OLDUĞUNDAN EMİNİM. ŞİMDİ BU BİLGİNDEN YARARLANACAĞIZ .
DEVAMI HAFTAYA

KAYGISIZLAR

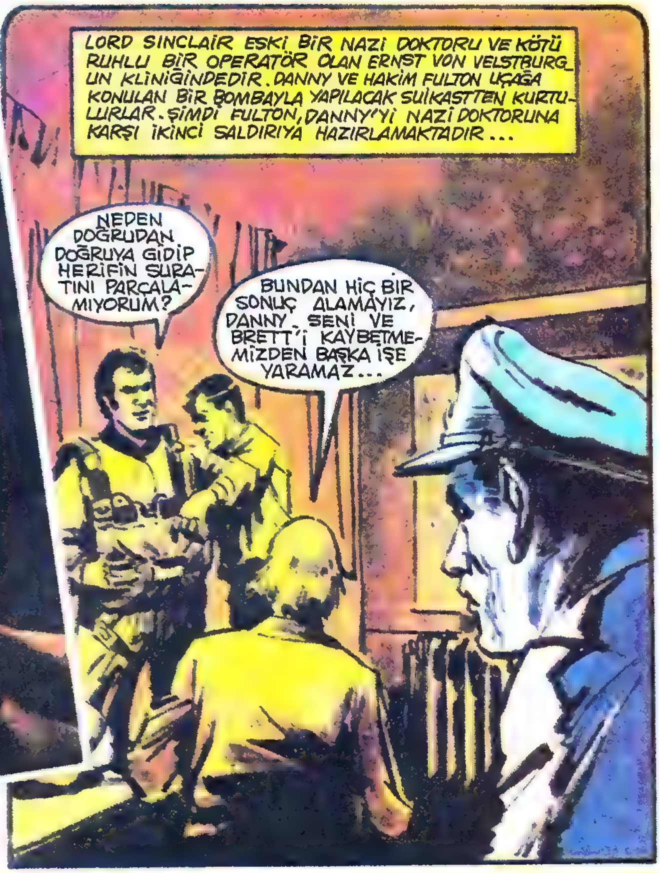

KAYGISIZLAR
KÜÇÜK BİR YER ÜZERİNE ATACAĞIMIZ İÇİN DİKKATLİ OLMALISINIZ...
BİR DE DOKTORDAN BİR İSTEĞİM OLMUŞTU
ARKADAŞINIZIN KAN BASISI DÜŞÜRÜLMÜŞ İSE BU İLAÇ ONA YARAR SANIZ KENDİNE GELİR.
SAĞOLUN DOKTOR ARKADAŞLAR SİZ HAZIRSANIZ BEN DE UÇMAYA HAZIRIM
BİR KAÇ SANİYE SONRA
BU RÜZGÂR İŞİMİ GÜÇLEŞTİRİYOR O TAŞ YIĞINI ŞURALARDA BİR YERDE OLACAK.
KENARA ÇARPTIM AMA OLDU
DAMA BİR GÖZ ATIN
BİR AN ÖNCE PARAŞÜTÜ ÇÖZÜP GÖZDEN KAYBOLMALIYIM
DANNY KENDİSİNİ BİR SOYUNMA ODASINDA BULDU.
BURASI DA NERESİ ACABA?
ŞUNLARA BAK BİRİSİ ÜZERİNDE ÇALIŞIYORLAR...
AMELİYAT ODASINA BİRİ GELMEKTE GEÇ KALMIŞTI

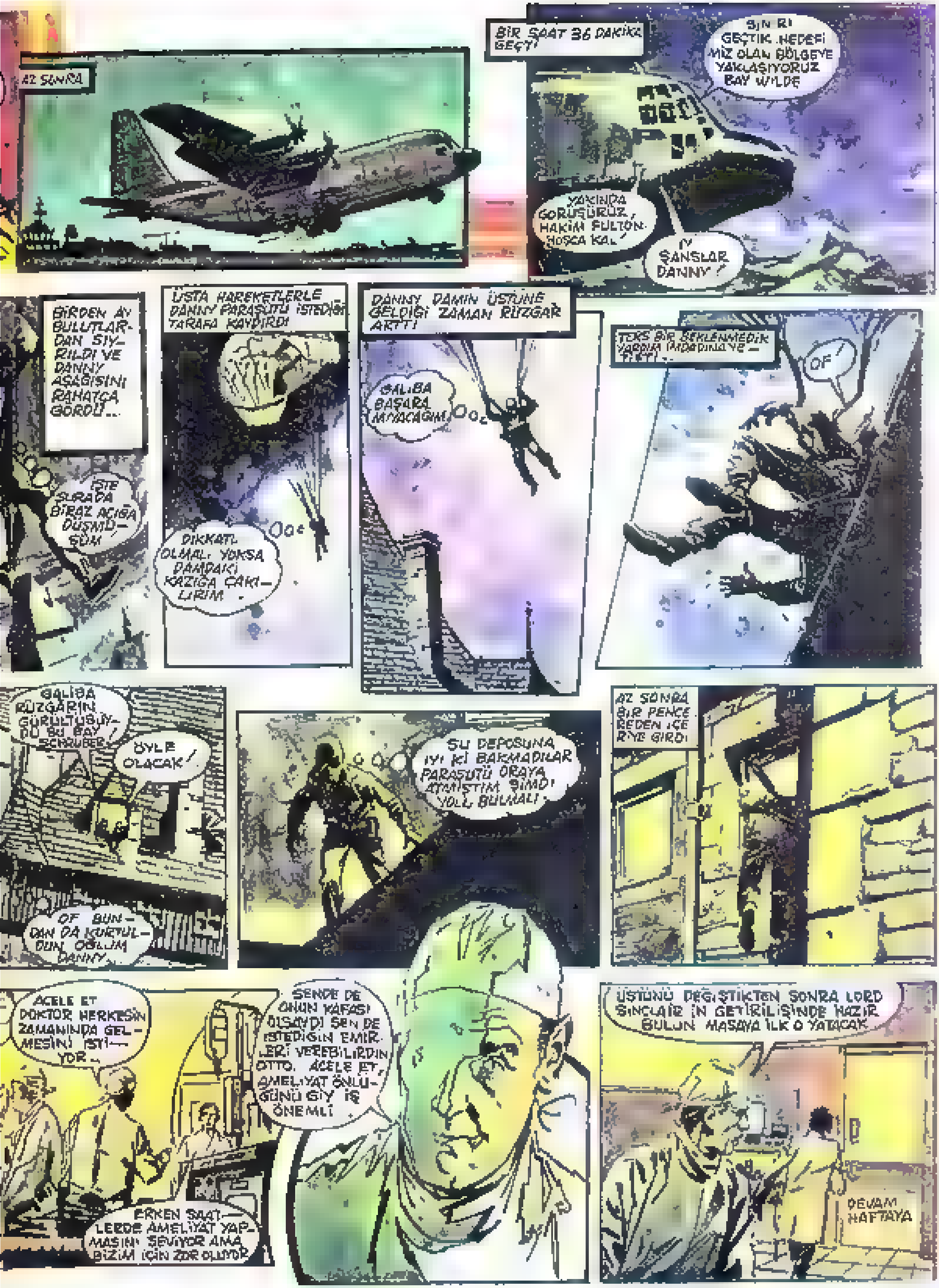
AZ SONRA
BİR SAAT 36 DAKİKA GEÇTİ
SINIRI GEÇTİK. HEDEFİMİZ OLAN BÖLGEYE YAKLAŞIYORUZ BAY WILDE
YAKINDA GÖRÜŞÜRÜZ, HAKİM FULTON. HOŞÇA KAL!
İYİ ŞANSLAR DANNY!
BİRDEN AY BULUTLARDAN SIYRILDI VE DANNY AŞAĞISINI RAHATÇA GÖRDÜ...
İŞTE ŞURADA BİRAZ AÇIĞA DÜŞMÜŞÜM
USTA HAREKETLERLE DANNY PARAŞÜTÜ İSTEDİĞİ TARAFA KAYDIRDI
DİKKATLİ OLMALI. YOKSA DAMDAKİ KAZIĞA ÇAKILIRIM.
DANNY DAMIN ÜSTÜNE GELDİĞİ ZAMAN RÜZGAR ARTTI
GALİBA BAŞARAMIYACAĞIM
OF!
GALİBA RÜZGARIN GÜRÜLTÜSÜYDÜ BU BAY SCHRUBER!
ÖYLE OLACAK!
OF BUNDAN DA KURTULDUN OĞLUM DANNY...
SU DEPOSUNA İYİ Kİ BAKMADILAR PARAŞÜTÜ ORAYA ATMIŞTIM ŞİMDİ YOLU BULMALI.
AZ SONRA BİR PENCEREDEN İÇERİYE GİRDİ
ACELE ET DOKTOR HERKESİN ZAMANINDA GELMESİNİ İSTİYOR...
ERKEN SAATLERDE AMELİYAT YAPMASINI SEVİYOR AMA BİZİM İÇİN ZOR OLUYOR
SENDE DE ONUN KAFASI OLSAYDI SEN DE İSTEDİĞİN EMİRLERİ VEREBİLİRDİN OTTO. ACELE ET, AMELİYAT ÖNLÜĞÜNÜ GİY İŞ ÖNEMLİ
ÜSTÜNÜ DEĞİŞTİKTEN SONRA LORD SINCLAIR İN GETİRİLİŞİNDE HAZIR BULUN MASAYA İLK O YATACAK
DEVAM HAFTAYA

KAYGISIZLAR
GİZLİ İŞLER ÇEVİREN ÇILGIN BİR ESKİ NAZİ DOKTORUNUN KLİNİĞİNDE BULUNAN ARKADAŞI LORD SINCLAIR'İ KURTARMAK İÇİN DANNY PARAŞÜTLE BİNANIN DAMINA İNEREK İÇERİ GİRMİŞTİR..
6
ÖZÜM DİLERİM AMA FAZLA VAKTİM YOK!
OF!!
SONRA
ORADA NE DİKİLİP DURUYORSUN? GİT HASTAYI GETİR ÇABUK!
OLUR!
ŞİMDİ ONU NASIL BULACAĞIM?
GÜNAYDIN OTTO.
GÜNAYDIN
BRETT'İ BULMAM GEREK!
ÖZÜR DİLERİM ŞEKERİM. SANA AYIRACAK VAKTİM YOK!
AH.. BELKİ BURASIDIR HA!
ADAM KAPIYI AÇINCA
OFF!!
VE SONRA
İNŞALLAH İLAÇ ETKİSİNİ GÖSTERİR. TELEFON ÇALDIĞINA GÖRE AMELİYAT ODASINDA SABIRSIZLANIYORLAR DEMEKTİR..
AMELİYAT ODASINDA
PEKİ DOKTOR!

ANNY BAYILTTIĞI ADAMI BAĞLADI
BAK! USLU BİR İNSAN OLDUN!
BURADA İSTEDİĞİN KADAR DİNLEN
AZ SONRA...
AFERİN OĞLUM DANNY. DOKTOR KILIĞI SANA ÇOK YAKIŞTI. HAYDİ İŞ BAŞINA!
BİRKAÇ MERDİVEN AŞAĞIDA
UMARIMKİ YANINDA BAŞKASI YOKTUR
BUGÜN ŞANSLIYIM KİMSECİKLER YOK!
YİNE KAFA PATLATMACA OYNAYACAĞIZ GAL BA!
ORSUN EFONU NASIL ORDA CEVAP MIYOR? BİR HA ARA
ŞAŞIRAN HASTABAKICI DÖNÜNCE
SARSAK KADIN TOPLA ORASINI BAKALIM
HASTABAKICI TEMİZLİK DOLABINI AÇINCA

28 Mayıs 1975

Milliyet

ÇOCUK

7'den 70'e bütün çocukların dergisi

Cilt 8/Sayı 138/Fiyatı 300 Kuruş

ŞİMDİ HERKESE PEMBE PANTER VERİYORUZ

KAYGISIZLAR

NE YAPMAN GEREKTİĞİNİ BİLİYORSUN DEĞİL Mİ SCHRUBER? BU İŞİ O AMERİKALI YAPMIŞTIR!
EVET DOKTOR ADAMLARIM İŞLERİNİ BİLİR. MERAK ETMEYİN!
BÜTÜN HASTALARI AMELİYATA HAZIRLAYIN BELKİ DE WILDE'IN ARKASINDA CIA VAR BURADAN GİTMEDEN ESAS PLANIM UYGULANMALI
SCHRUBER'İN ADAMLARI SONUCU BİLDİRDİLER
MÜLLER KÖPEKLERİ AL, BAHÇEYİ ARA GÖRDÜĞÜNÜ VUR! NAGEL BURADA KAL!
PLANLARI NE? HALA ANLAYAMIYORUM!..
SORULARIMIZIN BİR KAÇININ CEVABINI BULABİLİRSEK DURUM AYDINLIĞA ÇIKABİLİR... BİR FİKRİM VAR!
HAKLISIN BRATT O ALÇAK HERİF'İN NE YAPACAĞINI HALA BİLMİYORUZ..
DOKTOR VON VELSTBERG SEÇKİN OPERATÖRLERİNE BİLGİ VERİYORDU
İŞTE HAZİNEMİZ ARKADAŞLAR! BUNLAR BİRER TERTEMİZ ZÜMRÜT! AMA GÖZLE GÖRÜNMEYEN BAŞKA DEĞERLERİ DE VAR.
BU KÜÇÜK TAŞA ULU YARATICIMIZ ADOLF HİTLER'İN BÜTÜN ÖZELLİKLERİ VE KİŞİLİĞİ YERLEŞTİRİLMİŞTİ
ONLARI BULMAZSAN DURUMUN KÖTÜ SCHRUBER!
BULDUM BİLE! SÖYLEYECEĞİM TEK ŞEY AMELİYAT ODASINDAKİ YARDIMCILARINIZIN SAYISINDA BİR FAZLALIK OLDUĞUDUR
ORTAYA ÇIKIN BAY WILDE.. ADAMLARIM MASKELERİNİ ÇIKARIRSA YAKALANIRSINIZ!

ZINDANLAR BOMBOŞ BAY SCHRUBER KIMSECIKLER YOK !
HASTALARI YUKARIYA ÇIKARIN VAKTIMIZ ÇOK KIYMETLI
OLUR BAY SCHRUBER !
SAKLANDIKLARI YERDE DANNY İLE BRETT DURUMU GÖZDEN GEÇİRİYORLAR...
HAREKETE GEÇECEK KADAR KUVVETİN VAR MI ?
BİRAZ YORGUNLUK HİSSEDİYORUM AMA BÜTÜN GÜCÜMÜ TOPLAYACAĞIM DANIEL
İŞTE ARKADAŞLAR BÜYÜK AN GELDI ÇATTI. İNSANLIĞIN GIDIŞINI DEĞİŞTIRECEK OLAYIN EŞIĞINDEYIZ...
GEREKEN BÜTÜN MALZEME VAR ! BENIM BILGIM VE SIZIN DESTEĞİNIZLE ALMANLAR İNSAN SOYUNUN BAŞINDAKI HAKLI YERLERINI ...
BU ZÜMRÜT AMBLIYAT EDECEĞİMIZ KIŞININ BEYNINE YERLEŞTIRINCE KIŞILIĞI DEĞIŞECEK...
AMA HASTALAR DEĞİŞİK ULUSLARDAN HEPSI ALMAN OLAMAZ MIYDI DOKTOR ?
HAYIR ÇÜNKÜ ANGLO SAKSON IRKINDAN OLANLARI SEÇTIK ! ONLARIN DÜNYADAKI ETKISI BÜYÜK OLDUĞUNDAN BINLERCE YIL YAŞAYACAK BIR NAZI YÖNETIMIN GARANTI ALTINA ALACAĞIZ...
SCHRUBER, SINCLAIR'LE DANNY BULUNDU MU ?
HAYIR DOKTOR AMA ONLARI ELE GEÇIRME AN MESELESI ARTIK
AZ SONRA
ARKADAŞINIZ LORD SINCLAIR NEREDE ? HALA BITKIN OLDUĞUNA ŞÜPHE YOK. ONU BIR YERE GIZLEDINIZ NASIL OLSA KAÇAMAZ BIZE GELINCE SCHRUBER'IN BAŞARILI ELLERINE TESLIM EDIYORUM
SON BIR SORU SORABILIR MIYIM ?
ARTIK GIDEBILIRSINIZ
BEN BURADA KALIP BIR BEYIN AMELIYATI GÖRMEK İSTIYORUM
DEVAMI HAFTAYA

WEEK ENDING FEBRUARY 24, 1973 Issue No 105
1
TV ACTION
12
This week's BIG STORY
The PERSUADERS
BRETT AND DANNY
HIT ACTION IN

KAYGISIZLAR
8
GECİKTİK.. HAYDİ BAŞLAYALIM...
LORD SİNCLAİR!
KIPIRDARSAN ASIL BEN BİR BEYİN AMELİYATI YAPACAĞIM DOSTUM!
SCHRUBERİN ŞAŞKINLIĞINDAN İSTİFADE ETTİ...
OOOF!

SANIRIM Kİ ORADA RAHAT DURURSUNUZ...
DANNY KAPIYI KİLİTLEDİKTEN AZ SONRA
BURADA BEKLEYİP RÜYALARIMIZIN YOK OLDUĞUNU GÖRMEMİZ ÇOK SAÇMA. KAÇALIM!
DOKTOR HAKLI.. DAVAMIZ UĞRUNA ÖLSEK YERİDİR.
GÜRÜLTÜ ETMEYİN ÇAKALLAR. İKİNCİ KURŞUN BEYNİNİZDEN GEÇECEK!
BOŞUNA YORULMA DANIEL. BİZ GİDİNCE KAÇACAKLAR
ATEŞ EDİŞİMİN BAŞKA NEDENİ VAR BRETT
GAZ KARIŞIMINI KONTROL ETTİM!
BU İŞİ BANA BIRAK.. DOKTOR DEĞİLİM AMA NARKOZDAN BİRAZ ANLARIM.
BAK. ÇERSİ RÜYALAR ÜLKESİNE DÖNDÜ!
BU GÜZEL TAŞLARIN KORKUNÇ OLMASI GARİP..
ACABA DOKTOR BENİM BEYNİMİ NE YAPACAKTI, KİMİNKİ İLE DEĞİŞTİRECEKTİ?
HAZIRSAN BU ÇÖPLÜKTEN KAÇMAYA GİRİŞELİM
İKİ ARKADAŞ KLİNİĞİN GARAJINA DOĞRU GİTTİ
HIH.. ÇILGIN DOKTORUN KATİLLER ORDUSUNDAN NASIL KAÇABİLECEĞİZ, MERAK EDİYORUM.
BİRAZ EĞLENCELİ OLACAK! BAK. O BENZİN POMPASINI GÖRÜYOR MUSUN, ORDA KIYAMET KOPU.

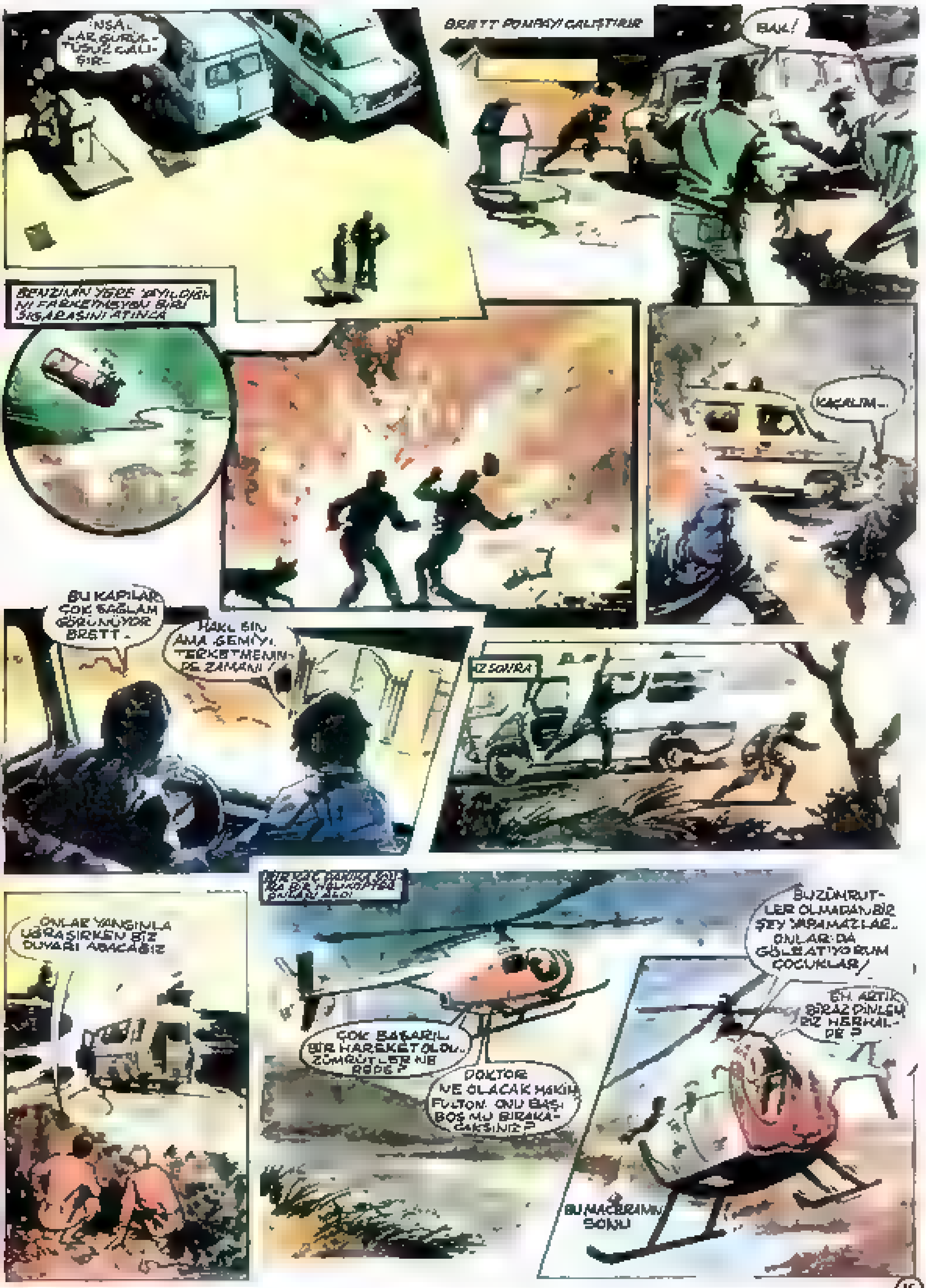
BRETT POMPAYI ÇALIŞTIRIR
BAK!
BENZİNİN YERE YAYILDIĞINI FARKETMEYEN BİRİ SİGARASINI ATINCA
KAÇALIM...
BU KAPILAR ÇOK SAĞLAM GÖRÜNÜYOR BRETT.
HAKLISIN AMA GEMİYİ TERKETMENİN DE ZAMANI!
ONLAR YANGINLA UĞRAŞIRKEN BİZ DUVARI ABACAĞIZ
ÇOK BAŞARILI BİR HAREKET OLDU.. ZÜMRÜTLER NE OLDU?
DOKTOR NE OLACAK HAKİM FULTON. ONU BAŞIBOŞ MU BIRAKACAKSINIZ?
BU ZÜMRÜTLER OLMADAN BİR ŞEY YAPAMAZLAR.. ONLAR DA GÖL'E ATIYORUM ÇOCUKLAR!
EH. ARTIK BİRAZ DİNLENİRİZ HERHALDE?
BU MACERANIN SONU

KAYGISIZLAR

PEKİ..PEKİ..SİNİRLENME TAŞ KAFA! İSTEDİĞİN GİBİ OLSUN...
BİR SAAT SONRA
ATLA ARABAYA DANNY... SENİ HAVA ALANINA GÖTÜREYİM!
ARABA HIZLA YOL ALIRKEN...
O HERİF... DANNY'NIN KİM OLDUĞUNU ANLAYACAK...
BELKİ DE, ŞİMDİDEN TİTREMEYE BAŞLAMIŞTIR...
HAVA ALANINDA
UÇAK 15 DAKİKA SONRA HAVALANACAK LORD!
HEEEY... LORD DEĞİL, BEN GİDECEĞİM...
YARDIM İÇİN GELİYORUM DANNY!
AZ SONRA
HERHALDE DİKTATÖRÜN SENDEN ÇEKİNECEĞİNİ DÜŞÜNDÜN...
HAYIR DANNY... ASIL SENDE ÇEKİNİR BİR TİPİ VAR ONUN...
VE DE 2 BİN KİŞİLİK BİR ORDUSU VARMIŞ...OYSA SENİN...
ANLADIK..
ERTESİ GÜN...
BRETT, BIRAK ONLARLA BEN KONUŞAYIM...
PEKİ! DANNY.. PATRON SENSİN!
İLK KARŞILAŞMA
ALARM DURUMUNDAYIZ...BRAGENTA'YA YABANCILARIN GİRMESİ YASAK!
YOLUMDAN ÇEKİL SERSEM.. YOKSA SENİ...
...ALARM DURUMUNA GETİRECEK GALİBA!
ŞUNA BAK, BİZE GÜÇLÜK ÇIKARIYOR!
DUR DANNY... DELİK DEŞİK OLMAK İSTEMİYORSAN ÜLKEYE BAŞKA YOLLA GİRMELİYİZ...
NE DEMEK İSTİYORSUN?
SABIRLI OL DANNY..İŞTE BÖYLE!
DEVAMI HAFTAYA

KAYGISIZLAR 2
DİKTATÖR GUİLLA HALKIN MALINI ELİNDEN ALMIŞ. BU ARADA DANY'NİN O ÜLKEDE KURDUĞU ÇİFTLİĞE DE EL KOYMUŞTUR. DANY VE BRETT BRAGENTA BAŞKENTİNE GELİRLER...
DANY.. BİR ORDU İLE SAVAŞAMAYIZ! BİRAZ DÜŞÜNELİM İSTERSEN...
DÜŞÜNMEYE VAKİT Mİ VAR? ONA KUVVETLE CEVAP VERMEMİZ LAZIM...
ŞURADA DUR DA BİRAZ BEKLE DANY!
AFEDERSİNİZ BRAGENTA'DAN ÇIKMANIN BİR YOLU VAR MI?
ELBETTE! SINIRIN ÖTE TARAFINA UÇMAKLA!
BİRAZ SONRA...
EĞER BRAGENTA'YA YENİDEN GİRMEYİ DÜŞÜNÜYORSANIZ ...
EVET, AMA ARKA KAPIDAN GİRECEĞİM!
PİLOT KENDİNİ JUAN GARCİA DİYE TANITTI
GÜNEY AMERİKA'NIN EN İYİ SİRKİNİN SAHİBİYİM. ADAMLARIMIN VİZELERİNİ ALMAYA GELMİŞTİM...
YA... ÖYLE Mİ? BEN DE BAZI NUMARALAR YAPARIM!
YANİ ARKADAŞIM İYİ NUMARALARIMIZIN OLDUĞUNU SÖYLEMEK İSTİYOR...
YAAA!
BRETT DANY'YE BİRŞEYLER FISILDAR...
SİRK BRAGENTA'YA GETİRİLECEKMİŞ BİZ DE ONUNLA GİREBİLİRİZ!
İYİ DÜŞÜNDÜN LORDUM!
GARCİA'YI İYİ İDARE ETMEMİZ GEREKİYOR. ONU İYİ İDARE ETMELİYİZ...
DEVAMI VAR

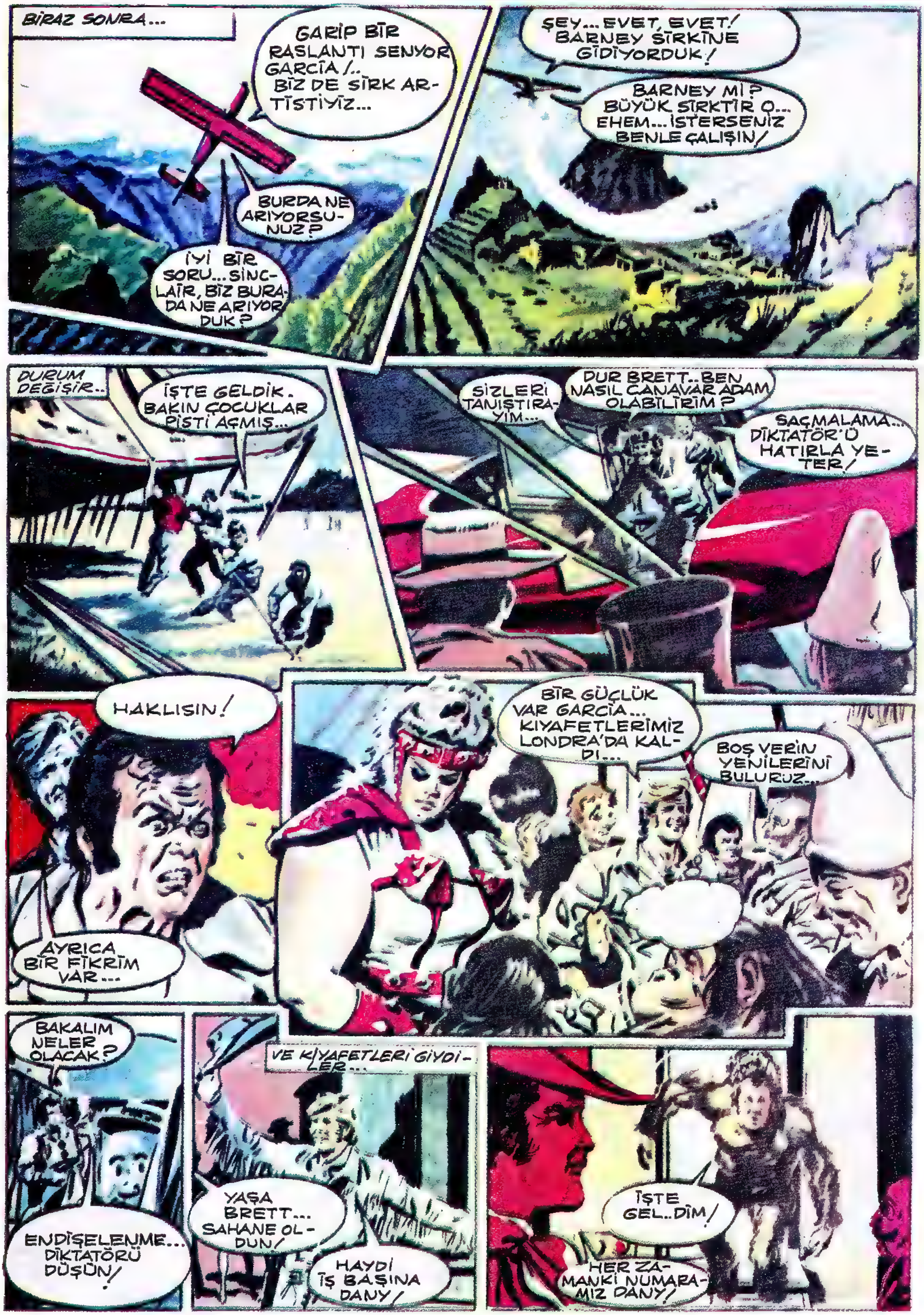
BİRAZ SONRA...
GARİP BİR RASLANTI SENYOR GARCİA/.. BİZ DE SİRK ARTİSTİYİZ...
BURDA NE ARIYORSUNUZ?
İYİ BİR SORU... SİNCLAİR, BİZ BURADA NE ARIYORDUK?
ŞEY... EVET, EVET! BARNEY SİRKİNE GİDİYORDUK!
BARNEY Mİ? BÜYÜK SİRKTİR O... EHEM... İSTERSENİZ BENLE ÇALIŞIN!
DURUM DEĞİŞİR...
İŞTE GELDİK. BAKIN ÇOCUKLAR PİSTİ AÇMIŞ...
SİZLERİ TANIŞTIRAYIM...
DUR BRETT.. BEN NASIL CANAVAR ADAM OLABİLİRİM?
SAÇMALAMA... DİKTATÖR'Ü HATIRLA YETER!
HAKLISIN!
AYRICA BİR FİKRİM VAR...
BİR GÜÇLÜK VAR GARCİA... KIYAFETLERİMİZ LONDRA'DA KALDI...
BOŞ VERİN YENİLERİNİ BULURUZ..
BAKALIM NELER OLACAK?
ENDİŞELENME... DİKTATÖRÜ DÜŞÜN!
VE KIYAFETLERİ GİYDİLER...
YAŞA BRETT... SAHANE OLDUN!
HAYDİ İŞ BAŞINA DANY!
İŞTE GEL..DİM!
HER ZAMANKİ NUMARAMIZ DANY!

İKİ ARKADAŞIN YENİ BİR NUMARA YAPMASI GEREKİYORDU
NE DEMEK İSTEDİN ?
SEN ÇILGINCA KO-ŞARKEN BEN SANA ATEŞ EDECEĞİM!
TABİİ YAŞAMAK İSTİYORSAN ZIP-LAYIP KURTU-LURSUN...
EMRE-DERSİN SAYIN LORDUM.. HER-HALDE DİKKATLİ ATEŞ EDERSİ-NİZ ?
HA... O İŞİ BANA BIRAK ARKADAŞ GÖNLÜNÜ TE-MİZ TUT!
YA... SEVDİM SENİ... ANALAR NE İNGİLİZ ŞAP-ŞALLARI DOĞU-RUR GÖRECE-ĞİZ...
AZ SONRA PROVAYA HAZIRDIRLAR
GARCİA, NUMARA ŞU, BEN ORMANDA DOLAŞAN KAŞİFİM.. O DA YERLİ...
HERKES MERAKLA BAKIYORDU...
YALLAH!
BRETT, DANNY'NİN BIÇAĞINI BİR ATIŞTA İKİYE BÖLDÜ...
UFF!
HAYIR.. KAŞİF YİYEN BİR YAMYAM!
NUMARA BAŞARILI OLMUŞTU
ÖDÜMÜ KOPARDIN!
BRAVO.. BRAVO... İŞE ALINDINIZ!!
TAMAM DANNY... HAYDİ GİYİN, SINIRI GEÇİ-YORUZ...
İKİNCİ KEZ HAYATTA KALIRMIYIM ACABA?
DEVAMI VAR

ÇİFTLİĞİN BURADAN NE KADAR UZAKTA?
İLK DURAKTAN 50 KİLOMETRE KADAR LORDUM!
HER ŞEYİNİZ TAMAM.. İYİ Kİ GELDİNİZ.. UZUN ZAMANDIR GÜLMÜYOR, EĞLENMİYORDUK!
GUILLA'NIN ADAMLARI BİLE ÜZGÜN!
EVET DANNY.. KİMSE SAVAŞI SEVMEZ...
CIRC
O GECE...
ARKADAŞLAR, BU GECE UYUYALIM... YARINDA İLK GÖSTERİMİZİ YAPARIZ...
ÖYLE İSE BİZ BİRAZ GEZELİM...
DANNY BİR AT KİRALADI...
ARKADAŞIN NEREYE GİDİYOR?
BURALARDA SEVGİLİSİ VAR..ONA!
BİR KAÇ SAAT SONRA DANNY TOPRAKLARININ SINIRINA GELİR
BURASI KARARGAHA DÖNMÜŞ..ACABA KAHYA GONZALES NERDE?
GÖRÜNMEDEN BİNAYA GELDİ...
BUNLAR BENİM ADAMLARIM.. PEPİ İLE LOBOS/NEDEN AHÇI GİBİ GİYİNMİŞLER?
KAHYANIN KALDIĞI EVE YAKLAŞIR...
PİS KÖYLÜ DOMUZ.. DEMEK GUILLA'NIN ASKERLERİNE KARŞI GELDİN.. GÖTÜRÜN ŞUNU...
BEN BİRŞEY YAPMADIM... BAY WİLDE'İN EN İYİ BOĞASI O... İNANIN!
DEMEK ONU YEMEMİ İSTEMİYORSUN..GÖTÜRÜN VE KURŞUNA DİZİN!
YO... ACIYIN BANA!
GONZALESİ ÖLDÜRECEKLER!

DANNY VE BRETT, BREGENTA'YA BİR SİRKLE GİRMİŞLERDİ... DANNY GECE ÇİFTLİĞE GİDİNCE, KAHYA'NIN KURŞUNA DİZİLMEK ÜZERE OLDUĞUNU GÖRÜR...
HEMEN KURŞUNA DİZİN...
ASKERLER ÇIKINCA...
CARLETTA BENİM..
BAY WİLDE! GELDİNİZ!
SUS... AĞLAMA..
YÜZBAŞI SİZİN BOĞANIZI KESMEK İSTEDİ..BABAM KESMEDİ...
BABANI KURTARMALIYIZ... BİR AT BUL VE DUVARIN ALTINDA BEKLE..
DANNY KENDİ ATINA GİTTİ...
GEL YAVRUM BİR OYUN YAPALIM...
AMA ASKERLER FARKETMİŞTİ...
AYYY!..
SIKI TUT GONZALES
DURDURUN ONU..
AZ SONRA
BAŞINI EĞ VE DUA ET!..

KURTULMUŞLARDI
AZ SONRA PEŞİMİZDE OLACAKLAR...
NEREYE GİDİYORUZ BAY WILDE? HERYER ASKER DOLU..
IRMAĞIN KENARINA GELİRSEK İYİCE EMNİYETTE OLURUZ...
AZ SONRA
ONLAR ÜÇ KİŞİ VE İKİ ATLARI VAR YETİŞİRİZ ONLARA...
DURUMLARI GERÇEKTEN ZORDU...
BİRAZ SONRA DURACAĞIZ...
EVET EFENDİM... IRMAĞI GEÇTİĞİMİZİ ZANNEDECEKLER..
NİTEKİM...
KARŞI KIYIYA BAKALIM MI YÜZBAŞIM?
EVET!
HAYIR.. KÖYE GİT VE SİRKTE BRETT SİNCLAİR'İ BUL...
AMA EFENDİM...
TARTIŞMA YOK.. DEDİĞİMİ YAP...
DANNY VE ARKADAŞLARI ASKERLERİN GİDİŞİNİ SEYRETTİLER
DAĞILMALIYIZ.. AZ SONRA ALDATILDIKLARINI ANLAYACAKLAR...
TESLİM OLSAK DAHA İYİ DEĞİL Mİ?
OYUN BAŞARILIYDI
ONA YETİŞİYORUZ ATEŞ ET!
DANNY ASKERLERİ PEŞİNE TAKMIŞTI AMA...
AHHH!
DEVAMI VAR

5 KAYGISIZLAR
BİR SİRKLE BRAGENTA'YA GİREN DANNY VE SINCLAIR, DANNY'NİN ÇİFTLİĞİN KURTARMAK İÇİN BİR PLAN KURARLAR... ÇİFTLİĞE GİDEN DANNY, KAHYASINI ÖLÜMDEN KURTARIR, FAKAT ASKERLER PEŞLERİNE DÜŞMÜŞLERDİR...
DANNY YERE DÜŞER...
AHHH!!
IRMAK KENARINDA DURURLAR...
PATRON YARALANDI.. DÖNELİM CARLETTA...
NASIL YARDIM EDERİZ.. ASKERLER ORADA!
HAKLISIN.. BAY DANNY SİRKE GİTMEMİZİ İSTEMİŞTİ!
EVET! BİR AN ÖNCE GİTSEK İYİ OLACAK...
OMUZUNDAN YARALANAN DANNY KENDİNE GELİR..
GELİP İŞİMİ BİTİRECEKLER!
BİR AĞACIN ALTINA KADAR YÜRÜDÜ...
OMUZUM AĞRIYOR..ÖTEKİ KOLUM SAĞLAM!
AZ SONRA ASKERLER GELİR
HER YERİ ARAYIN...
BENİ Mİ ARIYORSUN?
AHH!!
DANNY ASKERLERİN ŞAŞKINLIĞINDAN FAYDALANIR...
HAYDİ YAVRUM.. ÇABUK!

FAKAT AT ÇOK YAŞLIYDI...
HAYDİ.. CANLAN.. KEMİK ÇUVALI!
BİRDEN
AHH!
KIM.. BU ADAMMI?
YÜZBAŞIM.. BU ARANILAN KAÇAKLAR-DAN BİRİ-
HAKLISIN JOSE.. ONU KENTE GÖTÜRMELİ-YİZ...
WANTED!
BY ORDER OF
EL
DEĞERLİ BİR AVSIN... BAY DANNY!
ÖDÜL BİLE ALIRSIN AKILSIZ!
BU SIRADA GONZALES VE KIZI SİRKE VARIR...
SİNCLAIR NEREDE?
BÜYÜK VAGONDA PAT-RONLA BERA-BER...
BU SIRADA BAŞKANLIK SARAYINDA
EFENDİM, ARKADAŞINIZ DANNY'İ ASKERLER YAKALADI...
SERSEMLİK ETMİŞ! SÖYLE BAKALIM NE OLDU?
AMERİKALI HIRSIZ... BRAGENTA'YI YENİDEN SOYMAYA GELMİŞ! İDAM EDİLE-CEKSİN...
DÖRT GÜN SONRA BAHAR BAYRAMINDA KURŞUNA DİZİLECEK-SIN AMERİKALI!
OĞLUM DANNY.. BU SEFER HAPI YUTTUN! ANLAŞILAN!
DEVAMI VAR

KAYGISIZLAR
6
BİR SİRKLE, DİKTATÖR GUİLLA'NIN ÜLKESİ BREGENTA'YA GİREN DANNY VE SİNCLAİR DİKTATÖRÜN ASKERLERİNCE ARANIRLAR... BU ARADA DANNY YAKALANIR...
NE FECİ BİR SON... KURŞUNA DİZİLECEĞİM...
KAHYA VE KIZI LORD SİNCLAİR'İ BULURLAR.
EVET EFENDİM... YARALANIP DÜŞTÜĞÜNÜ GÖRDÜM.
BÜTÜN YABANCILARA İHTAR OLSUN DİYE ADI RADYODA OKUNUR.
ŞİMDİ NE DURUMDA OLDUĞUNU ÖĞRENMELİ!
BRETT SİRK SAHİBİNİ BULUR.
...ÜLKEYE GİRMEK İÇİN SENDEN YARARLANDIK...
BELKİ DE İYİ NİYETLİYDİNİZ...
BİZ DİKTATÖRLERİ HİÇ SEVMEYİZ!
SANA İNANIYORUM BRETT... BENİMDE SANA ANLATACAKLARIM VAR...
GARCİA BİR SANDIĞI AÇAR...
NASIL, ŞAŞIRDIN MI BRETT?
VAY CANINA.. BUNLARI NE YAPACAKSIN GARCİA?
BREGENTA'DA BANA KARTAL DERLER. GERÇEKTEN BU SİRKİN SAHİBİYİM... ASIL İŞİM DİKTATÖRÜ ÜLKEDEN ATMAK!
HİÇ SEVMEYİZ ÇÜNKÜ ONLARI!
YA DANNY NE OLACAK? HALA YAŞIYORSA BİLE ÖLÜMÜ ÇOK YAKINDIR!
HEMEN HAREKETE GEÇELİM...

...ŞİMDİ ÇOK ÖZEL BİR NUMARAYI PROVA ETMEMİZ LAZIM...
BİR KAÇ SAAT SONRA...
ÇOK CESURCA BİR PLAN GARCİA...
VE MUTLAKA BAŞARACAĞIZ..
HERŞEY ÇOK İYİ HAZIRLANDI VE PROVASI YAPILDI!
SİRK KAMYONLARINDAN BİRİ DANNY'NİN ÇİFTLİĞİNE GELDİ VE ASKERLER KARŞILADI...
PATRONUMUZ BU AKŞAM SİZİ SİRKE DAVET EDİYOR YÜZBAŞIM...
İYİ BİR FİKİR BİRAZ EĞLENİRİZ
O GECE
ÜÇERLİ KOLDAN İLERLEYİN!
SİRKE GİDECEĞİME MAAŞIMI ALSAYDIM..
DOĞRU! HEM BİZ HER ZAMAN İYİYİZ!
PROGRAM BAŞLAR
ŞAHANE! ÖZEL MİSAFİRİMİZ DE BURADA VE NUMARA HAZIR!
İYİ ŞANSLAR!
GARCİA HAVADA UÇUYORDU! VE BİRDEN..
GEL YÜZBAŞIM SANA İHTİYACIMIZ VAR!
HEY... YÜZBAŞIYI UÇURDU!
RAHAT DURMAZSAN SENİ AŞAĞI ATARIM!
DEVAMI VAR

KAYGISIZLAR
7
BRETT VE DANNY BİR SİRKLE BREGENTAYA GİRDİKTEN SONRA, DANNY YAKALANIR... SİRKİN SAHİBİ GARCİA DİKTATÖR VE ASKERLERİNE BİR OYUN HAZIRLAMIŞTIR...
BRETT HEYECANLA BAKIYORDU.
YÜZBAŞI RAHAT DURSA İYİ OLUR!
HADİ BAKALIM YÜZBAŞI... ADAMLARINA EMİR VER..
NE EMRİ? SENİ KURŞUNA DİZDİRECEĞİM!
PALAVRAYI BIRAK.. ASKERLERİNE SOR, DİKTATÖR İÇİN Mİ, KARTAL İÇİN Mİ DÖVÜŞECEKLER?
DEMEK KARTAL SENSİN!
EVET! VE DEDİĞİMİ YAPMAZSAN SENİ AŞAĞI ATARIM!
PEKİ..PEKİ!
YÜZBAŞI ASKERLERİNE HİTAP EDİNCE BİR ALKIŞ KOPTU...
YAŞASIN KARTAL!
KAHROLSUN GUILLA!
YAŞASIN İHTİLÂL!
ERTESİ SABAH...
ÇOK AZ KİMSE DİKTATÖRE SADIK KALMIŞTI...
YÜZBAŞI DA ONLARDAN BİRİYDİ...
O GECE
BU İŞ ÇOK İYİ OLDU JUAN!
EVET BRETT! İHTİLAL BAŞLAMIŞ OLDU!

DANNY'DEN HABER VARMI?
HAPİSTE... İDAMINI BEKLİYOR! ŞANSI VARSA ONU KURTARIRIZ...
TABİİ HALA YAŞIYOR-SA...
YARIN SARAYA YÜRÜYÜP ARKADAŞINI KURTARACAĞIZ!
SARAYA GİRMEK ÇOK ZORMUŞ!
EVET, AMA.. BENİM DE BİR PLANIM VAR!
ÖTE YANDA SARAYIN ZİNDANINDA...
BİR GÜN DAHA BİTTİ..!!
SONRA
DİZ ÇÖK, BAŞKAN GELİYOR!
VAY CANINA, SONUMUZ YAKLAŞTI DEMEK!
SONUN DEĞİŞMEYECEK. FAKAT ÖNCE BİRAZ EĞLENCE. ARABAMA GÖTÜRÜN!
AZ SONRA KENTİ TERKETTİLER
HA..HA..HA! ÇOK APTALSIN BAY DANNY... BANA OYUN OYNAMAK DELİLİKTİ...
ŞU YOLDAN GELMELERİ GEREK... HAZIR OLUN!
BAK WİLDE!
TUZAĞIN İÇİNE DÜŞECEKLER VE HEPSİ ÖLECEK!
DEVAMI VAR

KAYGISIZLAR

SİRK SAHİBİ ADAMLARINA BAĞIRDI...
ADALET VE BAĞIMSIZLIK KARDEŞLERİM.. ZAFERE GİDİYORUZ
BRETT DELİRMİŞ
BELKİ DE BAKALIM NE YAPACAK
GUILLA JUANIN ADAMLARININ GELİŞİNİ MEMNUNLUKLA KARŞILADI...
ŞİMDİ BU APTALLARIN SONUNU GÖRECEĞİZ.. ATEŞ
FAKAT TANK VE TOPLAR HEDEF DEĞİŞTİRDİ.
ÇILGINLAR NE YAPIYORSUNUZ...
İSYANCILAR KATILDI BAŞKAN, MAHVOLDUK
DİKTATÖR KENDİSİNE BAĞLI ADAMLARLA GERİLEDİ..
SARAYA GİDELİM, BİZİ ORADA ELE GEÇİREMEZ..
FAKAT DİKTATÖRÜN SARAYIDA SALDIRIYA UĞRADI.
DİKTATÖR KOLAY TESLİM OLDU...
ONU HAVAALANINA GÖTÜRÜN, İLK UÇAĞA BİNDİRİN. DÖNMESİ ÖLÜM OLUR...
YAŞASIN BAŞKAN GARCIA
SONUNDA SERBEST OLDUK
SON
DAHA SONRA..
BAY DANNY, BREGENTANIN BAŞKANI OLARAK ADAMLARIMA VE HALKA SİZİN ÇİFTLİĞİ VERDİM.
BU DA NEREDEN ÇIKTI. DURUM AYNI DEMEKTİR
BOŞVER DANNY... HAYATIN KURTULDU
HAYDİ HIRSIZLARIN HIRSIZ, SOYLULARIN SOYLU OLDUĞU UYGARLIĞA DÖNELİM..
GÜLE, GÜLE SİZİ BEKLERİZ..
SON

KAYGISIZLAR
NORVEÇ KIYILARINDA BİR YERDE KÜÇÜK BİR TEKNE BUZ GİBİ SULARDA İLERLİYORDU
ÜSTÜNDE OLMALIYIZ MR. WILDE...
AŞAĞIDA OLDUĞUNA EMİN SİN DEĞİLMİ NİNO?
EVET EFENDİM... TEKNEMİZİN TAM ALTINDA... KALSRUHE GEMİSİ... YADA ONDAN ARTA KALAN...
30 YIL OLUYOR... BATIRILALI! ALMANYAYA DÖNEN YÜKSEK RÜTBELİ NAZİ SUBAYLARINI TAŞIYORDU...
...HİÇ KİMSE BİR İNGİLİZ DENİZALTISININ PERİSKOPUNU FARKETMEDİ VE HEPSİ HAVAYA UÇTULAR!
SANIRIM ÇOK DEĞERLİ BİR YÜK TAŞIYORDU?
EVET.. SEVGİLİ DOSTUM!
PEKİ O HALDE AŞAĞIYA BİR GÖZ ATALIM...
DENİZ DİBİNE... UF.. ŞİMDİ SU BUZ GİBİDİR ARKADAŞIM!
SENİN DERİN KALINDIR... BAY... VE DE SAYIN...
DUR! SAKIN İNGİLİZ ŞAPSALI DEME!
SAYIN LORDUM BAŞARILAR DİLERİM!
NE KİBAR ADAM!
DANNY VE BRETT DALDILAR... SERİ HAREKETLERLE DERİNE İNİYORLARDI...
İŞTE ORADA!

BU SIRADA YUKARDA...
NE VAR, NE OLUYOR?
BİR MOTOR HIZLA YAKLAŞIYOR KAPTAN!
HEEEEY... NORVEÇ BAYRAĞI DEĞİL BU!
AMAN TANRIM.. HERKES CANINI KURTARMAYA BAKSIN...
TEHLİKE YAKLAŞIYORDU...
VE...
DENİZ ALLAK BULLAK OLMUŞTU...
NE OLDU YAHU?
BİR PATLAMA GALİBA.
BİZİM TEKNE!
HEMDE PARÇALANMIŞ!
VAY CANINA!
MÜRETTEBAT ÖLMÜŞ OLMALI!
SONUMUZ GELDİ DOSTUM!
ŞU..ŞU..ŞU.. ŞURAYA BAK!
TEKNEYİ BUNLAR BATIRDI DEMEK... ŞİMDİ DE!..
DEVAMI VAR

DANNY VE BRETT SU YÜZÜNE ÇIKINCA KENDİLERİNE DOĞRU GELEN BİR TEKNE GÖRDÜLER... (2)
AH.. ŞU TEKNEYE BİR EL KOYABİLSEK!
DANNY.. DAL VE ALTTAN YÜZ.. HADİ DURMA!
BİRKAÇ DAKİKA SONRA DENİZ SAKİNLEŞTİ...
BOŞVER, ÖLMEMİŞLERSE BİLE BU SOĞUK SUDA FAZLA DAYANAMAZLAR...
GALİBA ONLARI ZIMBALADIK...
CESETLERİ ALIP GÖTÜRSEYDİK... KARGA YUVASINA ELİM BOŞ DÖNMEK İSTEMEZDİM...
AZ SONRA...
TEKNENİN BAYRAĞINA BAK.. SİYAH BİR KARGA!
ŞU BUZ DAĞINA ÇIKALIM...
VER ELİNİ.. BURASI SUDAN İYİDİR...
SONRA
YEMEKTEN ÖNCE BİR İÇKİ İSTERMİYDİN DANNY?
E.. EVET.. BİR PARÇADA BUZ KOY!
ZATEN BUZDAN BAŞKA BİRŞEY YOK ETRAFTA.
GEMİDE GEÇMEZ BURADAN.. AKLIMA GELDİ-DALALIM!
NE.. DELİMİSİN? DONARIZ!..
TEK ÇARE DALIP TEKNEDEKİ ATMOSFER BALONLARINI BULMAK...

İKİ ARKADAŞ YENİDEN DALMIŞLARDI...
İNŞALLAH TÜPLERİMİZDEKİ HAVA YETER!
VAKİT GEÇİYOR, TÜPLERDEKİ HAVA AZALIYORDU...
İŞTE GEMİ!
GEMİNİN KAPORTASINA ULAŞTILAR...
BALON ŞİŞİRME ARACI BOZULMAMIŞTIR İNŞALLAH!
ŞU KOLU İNDİRİRSEM BALONLAR HELYUM GAZI İLE DOLACAK!
TAMAM ÇALIŞTI..
BALON İYİCE ŞİŞİNCE YÜKSELMEYE BAŞLADI...
ŞİMDİ ÜSTÜNE ÇIKIP OTURMALI
YÜKSELİŞ BAŞLAMIŞTI.
KOLUM İPLERE SIKIŞTI!
GALİBA KENDİMİZE YENİ BİR ÖLÜM YOLU SEÇTİK!
GÜZEL BİR HAVADA GÜZEL BİR YOLCULUK!
İPLERE SIKICA TUTUN!
ARTIK YETER ARKADAŞ... İNSEK İYİ OLACAK!
DEVAMI VAR

KAYGISIZLAR
3
DANNY VE BRETT'İN BALONLARI ALÇALMAYA BAŞLAMIŞTI.
DUR, SENİN BELİNDE BIÇAK OLACAK... ŞU İPLERİ KES...
DURUM PEK İÇ AÇICI DEĞİL!
ŞUNU DA KES...
PEKİ BRETT DEDİĞİN OLSUN.
SONRA...
OFF!
KARLARIN ÜZERİNE DÜŞTÜLER
DÜŞÜŞ PEK YUMUŞAK OLMUŞTU...
AMAN KEMİKLERİM!
ACABA NEREDEYİZ?
İYİ BİR SORU DANNY!
ŞURDA BİR EV VAR!
GİDİP BİR BAKALIM!
HEY... EVİN ÜSTÜNDEKİ BAYRAĞA BAK!
BOŞ VER... BİR KAHVE BİR SANDOVİÇ VARDIR

KARGALI BAYRAK.. HÜCUM BOTUNUN ÜZERİNDEKİNİN AYNI!
GALİBA İÇERDE HİÇ KİMSE YOK?
BİR GÖZ ATALIM!
PENCEREYİ ZORLAYIP AÇTILAR...
LÜKS BİR EV!
BELKİ MUTFAKLARI DOLUDUR...
AZ SONRA
BİRİ GELİYOR!
ŞURAYA SAKLAN..
FAKAT YANLIZ DEĞİLLERDİ..
BRETT... BAK..HAYAL Mİ GÖRÜYORUM ACABA?
ADOLF HİTLER VE NAZİ LİDERLERİ HEMDE YAŞIYORLAR!
HAYIR BALMU - MUNDAN YAPILMIŞ...
AMA.. GÖRİNG GÖZLERİNİ OYNATTI!
ANSIZIN..
KARGA YUVASINA HOŞ GELDİNİZ BEYLER!
DEVAMI VAR

KAYGISIZLAR

4

Danny ve Brett Norveç kıyılarının açığında bir eski batık Nazi gemisine daldıkları sırada bir hücum botunun saldırısına uğrarlar...

Kaçıp sığındıkları bir villa ise, 'Karga Yuvası'dır ve Göring'in benzeri bir kişi ile karşılaşırlar. İki arkadaşa bir tuzak kurulmuştur.

KAYGISIZLAR

Danny ve Brett Norveç kıyılarının açığında bir eski batık Nazi gemisine daldıkları sırada bir hücum botunun saldırısına uğrarlar...

Kaçıp sığındıkları bir villa ise, "Karga Yuvası"dır ve Göring'in benzeri bir kişi ile karşılaşırlar. İki arkadaşa bir tuzak kurulmuştur.

ARABALAR VİRAJA YAKLAŞIYOR... VE DANNY ÖNDE!
BRETT'DE ONUN ARKASINDA...
BİRDENBİRE
DANNY.. DİKKAT ET!
SOKAK KORSANI SEN DE!
TOY
BAK DANNY.. BİRAZ EĞLENMEK İSTEDİM. SURATINI ASIP DURMA!
HADİ ARTIK.. GEL DE YEĞENİME BİR AYI SEÇELİM!
AYI MI? PEKİ.. PEKİ!
O SIRADA BİR YABANCI GELİR...
BİR DAKİKA BAYIM.. OYUNCAK AYILARLA İLGİLENDİĞİNİZİ DUYDUM...
NE? BOŞVER ARKADAŞ, BUGÜN KEYFİM YOK!
BENİ DİNLEYİN.. AYI VAR AYICIK VAR! PARANIZI BOŞA HARCAMAYIN...
YAHU, SEN BİR DOKTORA GİTSENE!
BU SUPER AYIDAN HOŞLANMADINIZ MI?
SÜPER AYI MI?
HAYDİ.. BAYLARA SUPER AYI OLARAK HÜNERLERİNİ GÖSTER...
OLUR BAY URSUS!
ONA YARDIM EDEYİM...
BAKIN... YÜRÜYOR, OYNUYOR, TAKLA ATIYOR. BU AYILARI BEN YAPIYORUM...

SİZ YAPTIĞINIZA GÖRE SİZ OYNAYIN BAYIM!
HA..NE DOĞRU LAF!
VE SİZ BANA İÇİ SAMAN DOLU BASİT BİR AYI VERİN!
SAYGISIZ GENÇLER!
YANİ DELİNİN BİRİ!
BAY URSUS ASLINDA GARİP BULUŞLARI OLAN BİR BİLGİNDİR!
VE BİRAZ DA AYIYA BENZER GİBİ!
AZ SONRA...
TİYATRO BİLETLERİNİ ALMAYI UNUTMAYALIM!
TABİİ..ARABA BURADA KALSIN... TİYATRO YAKINDA!
DANNY İLE BRETT UZAKLAŞINCA...
ŞU PAKETLERİ DEĞİŞTİREYİM... ALAY ETMELERİNİN CEZASI BU!
AKŞAM YEMEKTEN SONRA
BİLETLER İÇİN TEŞEKKÜRLER BRETT/E..E.. SİMON USL'U DUR EMİ...
SEN GİT LAVİNİA..O USLU DURUR!
DAHA SONRA
OF..AMMA ZOR UYUDU YAHU!
SAĞOL DANNY... HADİ SEN DE YAT!
AZ SONRA
DANNY GİTTİ.. BRETT YANLIZ KALDI...
UYUYAN ÇOCUĞUN YANINDA AZ SONRA GARİP OLAYLAR OLUR...
DEVAMI VAR

KAYGISIZLAR
2
SİMON'UN EVİNE YAKIN BİR CADDEDE...
TAMAM ALETLER ÇALIŞIYOR...
KAMERAYI ÇALIŞTIRAYIM...
URSUS'UN ARABASINDA TELEVİZYON EKRANI AÇILDI...
TAM İSTEDİĞİM GİBİ!
A.. NE OLDU AYICIK.. SEN CANLANMIŞSIN!
SUS SİMON! OYUNCAKLAR KENTİNE DAVETLİSİN...AMA BRETT DAYIYI RAHATSIZ ETME...
SESSİZCE GİDELİM!
NE GÜZEL... TIPKI MASALLAR GİBİ!
BRETT, ONLARI GÖRMEMİŞTİ...
BRETT DAYIYA SÖYLESEYDİK..
VAKTİMİZ YOK OLMAZ!
GEL SİMON... BEN URSUS AMCAYIM... OYUNCAKLAR KENTİNİN BAŞKANI...
NOEL BABA GİBİ!

Öte yandan Danny Simon'un kaybolduğunu farkedince Brett'e telefon etti. Brett az sonra gelmişti. Birlikte Danny'nin arabasına binerlerken içerden bir bebek çıktı, bebek uçuyordu.

KAYGISIZLAR
YERALTI KENTİ KONTROL ODASINDA ...
ŞU CEHENNEM PİSTİNİ BİR DENEYİN BAKALIM.
VAY CANINA... GARİP BİR YOL BU.
SIKI DUR DANNY. GALİBA URSUS'UN BİR NUMARASI BU.
GERÇEKTEN ÖYLEYDİ ...
DİKKAT BRETT!
BİR ARABA DAHA GELİYOR!
BURADAN ÇIKMALIYIZ BRETT. KALMAK İNTİHARDIR.
FAZLA ŞANSIMIZ YOK SANIRIM ...
BS-1
ŞİMDİ NEREYE GİDECEĞİZ?..
BİR ÇIKMAZ SOKAKTA...
NEREDEYİZ?
HERHALDE URSUS'UN İSTEDİĞİ YERDE.
SONRA
DOST GİBİ GÖRÜNMÜYORLAR.
BAK, SÜNGÜLERİ TUTUŞLARI HİÇ HOŞUMA GİTMEDİ.

Danny ve Brett oyuncak almak için girdikleri bir dükkanda kendini bilgin ilan eden Ursus'la karşılaşırlar. Ursus onlara bir tuzak kurmuştur...
SÜNGÜLERİ BİZE DOĞRULMUŞ BEKLİYORLAR ...
HAKLISIN DANNY...ARABAMIZA BİNELİM ...
SONRA...
NE VAR?
BAK BİR KAPI İNİYOR. ARABAMIZA GİREMEYİZ!
İKİ ARKADAŞ KENDİLERİNİ MAKİNELİ KATİLLERİN KARŞISINDA BULDULAR.
KURTULMAMIZ İMKÂNSIZ.
URSUS'UN HASTA KAFASINA GÖRE DAVRANIRSAK KURTULURUZ.
TAKIM DUR! GERİYE DÖN! İLERİ MARŞ!...
TEBRİKLER... ASKERLİK BİLGİN SONUNDA İŞE YARADI. AMA BUNU NASIL DÜŞÜNDÜN?
BU DELİ HER ŞEYİ CİDDİYE ALIYOR. OYUNCAK MAĞAZASINDA ONA YÜZ VERMEYİŞİMİZDEN SONRA BİZE GÜCÜNÜ GÖSTERMEK İSTİYOR.
KONTROL ODASINDA URSUS BÜTÜN KONUŞULANLARI DUYUYORDU.
SINCLAIR İYİ BİR DÜŞMAN, BAKALIM TOP OYUNUNDA NE YAPACAK?...
GALİBA BİZİ BU ODAYA DAVET EDİYOR AMA GÜVENİM YOK...
DANIEL, ONUN OYUNUNA KATILMAMIZ İYİ OLACAK.

GEÇİNCE İKİ ARKADAŞIN ARKASINDAN KAPI KAPANDI...
YERLERİNİZİ ALIN BAYLAR!
NE OLACAK?
YERİNİZDEN KIPIRDAMAYIN. ETRAFINIZDAKİ DÖŞEMEDE ELEKTRİK VAR.
ORTALIK AYDINLANDI...
ÇOK EĞLENCELİ.
BU GÜRÜLTÜ DE NE?
AZ SONRA ANLADILAR...
BİR TOP GELİYOR.
BRETT BİR TAHTA BEBEĞİ FIRLATTI...
KORKMA DANIEL BEN BAŞA ÇIKABİLİRİM!
BİR TANE DAHA GELİYOR!
BİR ARA İKİ ARKADAŞ DURUMDAN YARARLANDI...
HAYDİ ARKADAŞ, KAÇMAYA BAKALIM...
İYİ FİKİR DANNY.
AZ SONRA...
ÜZERİMİZE YENİ BİR TOP GELMEDEN KAÇALIM.
BAŞARDIK!
İYİ AMA URSUS NE ZAMAN BU OYUNLARDAN VAZGEÇECEK?
İYİ OYUNLARI VAR BU ADAMIN. ŞİMDİ ŞU MERDİVENLERİ TIRMANIP SİMON'U ARAYALIM...
ACABA BU MERDİVENLERLE NE OYUN OYNANIYOR?.. BİR BAKALIM..
DİKKAT BRETT!..
DEVAMI VAR

4
NE OYUNU OLURSA OLSUN ÖNCE SİMON'U BULMALIYIM.
BAK BRETT...
MASALLARDAKİ EJDERHALARA BENZİYOR...
TEHLİKELİ OLABİLİR.
BELKİ DE AMA, ELİMİZDEN NE GELEBİLİR.
YAKLAŞSIN O ZAMAN ORTAYA ÇIKACAK.
BİRDEN...
AYY... AĞZINDAN ALEV ÇIKIYOR.
GÖZLERİNE NİŞAN AL, ELEKTRONİK AYGITLAR ORADA OLACAK.
ÇEVİKLİĞİ BRETT'İ KURTARDI...
ACELE ET DANNY, SANA YAKLAŞIYOR...
GÖZLERİ PATLATILAN EJDERHA DURDU.
TAM İSABET. HERHALDE MADALYA VERİRLER...
NE İSE BU İŞTEN DE UCUZ KURTULDUK DEMEKTİR...

BAKALIM BU TEHLİKELİ İŞTEN KAZANCIMIZ NE OLACAK?
HAYATTA KALIRSAK YETER DE ARTAR BİLE.
İKİ ARKADAŞ BİR KAPIDAN GEÇİP BAŞKA BİR ODAYA GİRDİLER...
BAK BİR KUMAR MAKİNESİ. ŞANSIMIZI DENEYELİM.
BAK NE HEDİYELER VAR!..
SU
SİNİR GAZI
KEZZAP
ÖLÜM
SİMON
BAYLAR BU OYUNU OYNAMAK ZORUNDASINIZ. ODANIN KAPISI KAPALI. YOKSA BURADA KALACAKSINIZ...
TAMAM OYNAYACAĞIZ. SENİ GEBERTMEDEN ÖNCE BU OYUNU DA OYNAYACAĞIZ.
SONRA...
İNŞALLAH GAZ ÇIKMAZ!
NEFESİNİ KES, GÖZLERİNİ KAPA VE KOLU ÇEK BAKALIM...
DEMEK SU ÇIKTI... BERBAT ETTİK...
DANNY KOLU BİR DAHA ÇEKTİ VE...
GALİBA BU KEZ DE ÖLÜM ÇIKTI... ELVEDA DANNY!
FAKAT
GALİBA CENNETE DOĞRU YOL ALIYORUZ...
HERHALDE... SON ÇEKTİĞİM ZAMAN IŞIKLAR YANMIŞTI AMA, HANGİSİ ÇIKTIĞINI GÖREMEMİŞTİM.
SİMON!
BRETT DAYI, DANNY DAYI!..
ŞANSINIZ ÇOK İYİ AMA, BURADAN CANLI ÇIKAMAYACAKSINIZ!
HAY ALLAH... URSUS PEŞİMİZİ BIRAKMAK NİYETİNDE DEĞİL. BU OYUNCAKLARIN BAKIŞLARI HİÇ DE HOŞUMA GİTMİYOR!..
DEVAMI HAFTAYA

AYY ANAN!

1
DOĞU AVRUPA ÜLKELERİNİN BİRİNDE BİR ASKERİ ÜSTE.
SON GÜNLERDE BİR DOLAPLAR DÖNÜYOR YİNE!
PERASKİ, FAZLA MERAKLI OLMAK HİÇ DE İYİ DEĞİL BİLİYORSUN. BÜTÜN BİLDİĞİM BİR AMERİKALI YETİŞTİRDİKLERİ
ŞİMDİ TEKRARLAYALIM... NEREDE DOĞDUN?
BRONX'TA DOĞDUM. OTUZ İKİNCİ CADDEDE...
GÜNEY AMERİKA'DA BİR ÇİFTLİĞİM VAR. ORTADOĞU'DAKİ PETROLLERLE İLGİLENİYORUM. DEVAM EDEYİM Mİ?
HAYIR! ÇOK İYİ YOLDAŞ...
PEKİ, NE ZAMAN BAŞLIYORUM. İŞİMİ EZBERE BİLİYORUM
BAŞARIN BİR ADAMA BAĞLI.
BİLİYORUM. BU İŞE YARAMAZ LORDU NE ZAMAN ORTADAN KALDIRACAĞIM?
MERAK ETME. GÖREVİN HAFTA SONUNA DOĞRU BAŞLAYACAK
LONDRA'DA KÜÇÜK BİR LOKANTADA...
BU İŞİ BAŞARIR SAM KREMLİN'İ BİLE SATIN ALIRIM.
BUNUN İÇİN HER TEHLİKEYE GİRMEYE DEĞER DANİEL!
DEMİRPERDE GERİSİNDEKİ POSTLARIN NEDEN İŞİ BU KADAR UZATTILAR ANLAMIYORUM.
BİR ŞEY Mİ SÖYLEDİN?
İKİ ARKADAŞ LOKANTADAN ÇIKTI..
PEŞİNİ

SAKIN KAÇIRMA!
MERAK ETME YOLDAŞ, SINCLAIR ELİMDEN KUR-TULAMAZ
AZ SONRA KENT DIŞINA ÇIKTILAR
BURASI ÇOK TENHA!
BEKLE.. İLER-DE DAHA İYİ BİR YER VAR.
BRETT SINCLAIR ŞÜPHE-LENMİŞTİ..
BELKİ DE YANLIŞ DÜŞÜNÜ-YORUM. AMA BU ARA-BA PEŞİMDEYMİŞ GİBİ GELİYOR..
BAKALIM.. ŞİM-Dİ ANLARIZ..
HIZLANDI! KAYBEDECEĞİZ
AZ SONRA..
AMAÇLARI BELLİ OLDU. ACABA NE YAPMAK İSTİYORLAR?
BİRAZ SONRA BRETT ARABAYA YAKLAŞTI..
BANA ATEŞ ETMEK İSTİ-YORLAR!
BRETT TEHLİ-KELİ BİR İŞE GİRİŞTİ
NASIL OLSA
SONUÇ BİR FACİA İLE BİTTİ..

KAYGISIZLAR
2
ONA DİNLENDİRİCİ BİR İLAÇ VERDİM SİR GEOFFREY..FAZLA YORMAYIN...
OF!
SAĞOL DOKTOR...
AY BAŞIM! NEREDEYİM?
HASTANEDE! BİR KAZA GEÇİRDİNİZ. HATIRLIYOR MUSUNUZ?
O ÇILGINLAR BENDEN NE İSTİYORLARDI? BİRİNİN ELİNDE BİR SİLAH VARDI... HERHALDE SİZ POLİSTEN OLACAKSINIZ?..
HAYIR!. DİYELİM Kİ KRALİÇENİN EMRİNDE BİR GÖREVLİYİM...
ADIM LAİNG... SİR GEOFFREY LAİNG.. SENİ ÖLDÜRMEK İSTEYEN İKİ KİŞİ BURADA..LONDRA'DAKİ ELÇİLİKLERDEN BİRİNİN ADAMI.
ÖYLE İSE BÜYÜK BİR HATA YAPTILAR... BEN JAMES BOND DEĞİLİM Kİ!.
CROSSFİELD HASTANESİ
ADAMLAR HİÇ HATA YAPMADILAR SİNCLAİR.. SENİ ÖLDÜRMEK İSTİYORLARDI.. NEDENİNİ DÜŞÜN BİRAZ...
HASTAYA BASKI YAPMAYIN DOKTOR...
ARKADAŞI BRETT SİNCLAİR'İN BAŞINA GELENLERDEN HABERSİZ OLAN DANNY WİLDE KENDİSİNİ AVRUPAYA GÖTÜREN UÇAKTA BULUNUYORDU..
ADIM GRETA ZONAK MR. WİLDE.. SİZİN RESMİ TERCÜMANIZIM...
MEMNUN OLDUM GRETA.. UMARIM YOLCULUĞUMUZ İYİ GEÇER..

AZ SONRA...
HÜKÜMETİM ZİYARETİNİZE BÜYÜK ÖNEM VERİYOR MR. WILDE...
YALNIZ BENİ AMERİKA'NIN TEMSİLCİSİ SANMASINLAR BEN SIRF KENDİ İŞLERİM İÇİN YOLCULUK EDİYORUM...
BİRKAÇ SAAT SONRA...
AMA BENİM AMERİKA BAŞKANI OLMADIĞIMI BİLİYORLAR...
MR. WILDE, SİZE SÖYLEMİŞTİM..ZİYARETİNİZ BİZİM İÇİN BÜYÜK ÖNEM TAŞIYOR..
SİZİ HALK CUMHURİYETİ ADINA SELAMLADIĞINI SÖYLÜYOR..
BU ÖPÜCÜĞÜN SENİN TARAFINDAN VERİLMESİNİ İSTEDİĞİMİ SÖYLE ONA..
O SIRADA HAVA ALANININ BİR KÖŞESİNDE..
BENZERLİK KORKUNÇ DERECEDE!
ŞAHANE BİR İŞ OLDU YOLDAŞ! AMERİKALI İÇİN VERİLECEK KOKTEYLE GİDECEĞİZ..
DANNY BÜYÜK BİR OTELE MİSAFİR EDİLDİ...
BU KARŞILAMA BENİ PİRELENDİRMEYE BAŞLADI. BURADAKİ YERLİ C.I.A AJANI KİM?..
TANIŞTIĞIMIZA MEMNUN OLDUM.
NEDEN GARİP DAVRANIYORLAR, ANLAMIYORUM
BU DA SAYIN MİSAFİRİMİZİN ŞAMPANYASI İÇİN...
AZ SONRA...
HASTA MISINIZ MİSTER WILDE ?
GALİBA ŞEY!.. HİÇ TE İYİ DEĞİLİM...
MİSTER WILDE!
ODASINA ÇIKARIN VE BİR DOKTOR ÇAĞIRIN
O SIRADA İNGİLTERE'DE...
LORD SINCLAIR!.. NEREYE GİDİYORSUNUZ ?
SIR GEOFFREY İLE KONUŞMALIYIM. ÇOK ÖNEMLİ...
DEVAMI HAFTAYA

3
DANNY, RUS HÜKÜMETİYLE TİCARİ BİR ANLAŞMA YAPMAK İÇİN MOSKOVA'YA GİTMİŞTİ... AMELİYATLA DANNY'E BENZETİLEN BİR RUS AJANI İSE ONUN GELİŞİNİ İZLEMİŞTİ... O SIRADA BRETT LONDRA'DA BİR SUİKASTTAN KIL PAYI KURTULMUŞTU... MOSKOVA'DAKİ OTELDE DANNY İÇİN VERİLEN BİR ZİYAFETTE AMERİKALININ ŞAMPANYASINA UYUŞTURUCU İLAÇ ATILMIŞTI...
DANNY'İN BENZERİ HAZIRDI...
AMERİKALILARIN ELBİSELERİNİ GİY VE ÇABUK OL! FAZLA VAKTİMİZ YOK...
ONU BİZE BIRAK ZONAK YOLDAŞ... GEREKTİĞİ ZAMAN SANA HABER VERİRİZ...
AMA BEN...
ŞİMDİ NE YAPACAĞIZ ALBAYIM?
ONU PAKETLEYİP GÖNDERECEĞİZ... SEN PARTİYE DÖNMEK İÇİN ACELE ET...
AZ SONRA...
MR. WILDE İYİLEŞTİNİZ Mİ?
HİÇ BİR ZAMAN BÖYLE İYİ OLMAMIŞTIM.. SICAK BAŞIMA VURDU HERHALDE
O SIRADA LONDRA'DAKİ HASTANEDE...
GELDİĞİNİZE TEŞEKKÜRLER SİR GEOFFREY.
BU AJANLARIN SENİN CANINA KIYMALARINA KALKIŞMALARININ NEDENİNİ BİLİYOR MUSUN?
HERHALDE DANNY'NİN GEZİSİ İLE İLGİLİ OLACAK...
BİZDE AYNI SONUCA VARDIK.. BUNUN İÇİN SENİN KAZADA ÖLDÜĞÜNÜ KABUL EDİYORUZ..
NE DEDİNİZ?
DANNY'NİN BU GEZİSİNİN NEDENİNİ BANA ANLAT... SONRADA ARABİSTAN'A GİTMEK ÜZERE BEKLE...
ERTESİ GÜN GERÇEK DANNY BİR YOLCULUK İÇİN HAZIRLANIYORDU...
DOKTOR YOLDAŞ UNUTMA.. KALHARAN'A İSTEDİĞİMİZ DURUMDA VARMALI...

SONRA...
GÜLE GÜLE MR. WILDE... İYİ YOLCULUKLAR...
BIRKAÇ DAKİKA SONRA DANNY'İN BENZERİ UÇAĞA BİNMEK ÜZERE GELDİ...
ÖZÜR DİLERİM... SÖYLEYECEK BİR ŞEYİM YOK...
ÇOK İYİ!.. HERKES BENİM "WILDE, OLDUĞUMU SANIYOR...
TELEFON MR. WILDE!..
O SIRADA..
YERLİ C.İ.A AJANINI HENÜZ BULAMADIK... ÇOK DİKKATLİ OLMAN GEREK DANESKİ YOLDAŞ...
MERAK ETME ALBAYIM.. BEN İŞİMİ GAYET İYİ BİLİYORUM.. KİMSE SAHTE OLDUĞUMU FARKETMEZ..
ERTESİ GÜN KÜÇÜK ARAP CUMHURİYETİ KALHARAN'DA...
DOST BİR DEVLET EFENDİM. İSTEDİĞİMİZ ÇABUK KARAR VERMENİZ. MÜŞTERİLERİM PETROL İSTİYORLAR...
GALİBA FAZLA GÜÇLÜKLE KARŞILAŞMIYACAĞIM...
İNŞALLAH BU APTAL KENDİNE FAZLA GÜVENİP PLANLARIMIZI ALTÜST ETMEZ...
HANGİ ÜLKE İÇİN ÇALIŞIYORSUNUZ MR. WILDE ? DOSTLARIMIZIN KİMLER OLDUĞUNU BİLMEK İSTİYORUZ..
PETROL MİLYONLARCA YIL YERALTINDAYDI.. MR. WILDE... CEVABIMIZ İÇİN BİRAZ DA SİZ BEKLEYEBİLİRSİNİZ.. ERTESİ GÜN CAMİDE DUA EDİP KARAR VERECEĞİM..
KAYBEDECEK VAKTİMİZ YOK.. AMA YARIN ÖĞLEDEN SONRA CEVABINIZI BEKLİYORUM..
DAHA SONRA DANNY'İN BENZERİ ODASINDA HAZIRLANIYORDU..
YARIN DANNY WILDE DÜNYA KAMUOYU KARŞISINDA BIR KATİL OLARAK YER ALACAK..

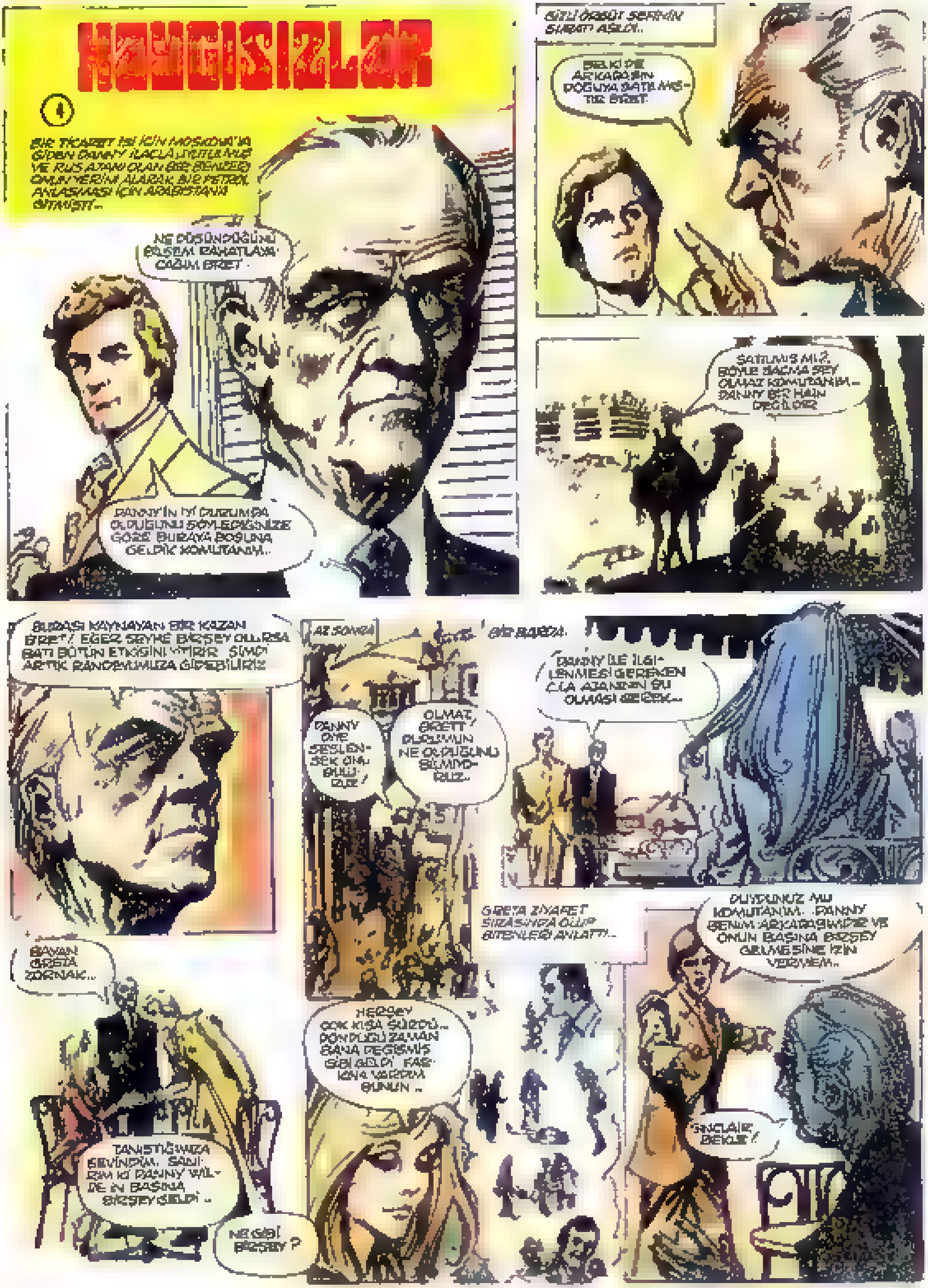
4
BİR TİCARET İŞİ İÇİN MOSKOVA'YA GİDEN DANNY İLAÇLA UYUTULMUŞ VE RUS AJANI OLAN BİR BENZERİ ONUN YERİNİ ALARAK BİR PETROL ANLAŞMASI İÇİN ARABİSTANA GİTMİŞTİ..
NE DÜŞÜNDÜĞÜNÜ BİLSEM RAHATLAYACAĞIM BRET.
DANNY'İN İYİ DURUMDA OLDUĞUNU SÖYLEDİĞİNİZE GÖRE BURAYA BOŞUNA GELDİK KOMUTANIM..
GİZLİ ÖRGÜT ŞEFİNİN SURATI ASIKTI..
BELKİ DE ARKADAŞIN DOĞUYA SATILMIŞTIR BRET.
SATILMIŞ MI?. BÖYLE SAÇMA ŞEY OLMAZ KOMUTANIM.. DANNY BİR HAİN DEĞİLDİR
BURASI KAYNAYAN BİR KAZAN BRET! EĞER ŞEYHE BİRŞEY OLURSA BATI BÜTÜN ETKİSİNİ YİTİRİR. ŞİMDİ ARTIK RANDEVUMUZA GİDEBİLİRİZ
AZ SONRA
BİR BARDA.
DANNY DİYE SESLENSEK ONU BULURUZ!
OLMAZ, BRETT! DURUMUN NE OLDUĞUNU BİLMİYORUZ..
DANNY İLE İLGİLENMESİ GEREKEN CIA AJANININ BU OLMASI GEREK...
BAYAN GRETA ZORNAK...
TANIŞTIĞIMIZA SEVİNDİM. SANIRIM Kİ DANNY WILDE'IN BAŞINA BİRŞEY GELDİ..
NE GİBİ BİRŞEY?
HERŞEY ÇOK KISA SÜRDÜ.. DÖNDÜĞÜ ZAMAN BANA DEĞİŞMİŞ GİBİ GELDİ. FARKINA VARDIM BUNUN..
GRETA ZİYARET SIRASINDA OLUP BİTENLERİ ANLATTI...
DUYDUNUZ MU KOMUTANIM.. DANNY BENİM ARKADAŞIMDIR VE ONUN BAŞINA BİRŞEY GELMESİNE İZİN VERMEM..
SINCLAIR, BEKLE!

DÖNÜNCE YİNE PETROL KONUŞUNU ELE ALIRIZ BAY WILDE...
İNŞALLAH SAYIN ŞEYH VAKTİN DEĞERİNİ UNUTMAYINIZ...
KİMSE BENİ İZLEMEDİ!
ŞEYH GİTTİKTEN SONRA DANNY'NİN BENZERİ BİR YABANCI ELÇİLİĞE GİRDİ...
SANDIK GELMİŞ! Mİ / İÇİNDEKİ NE DURUMDA?
SENİN GELİP GÖZVENİ UYGUN BULDUK YOLDAŞ.
AZ SONRA
DURUM İYİ... GEREKLİ İLAÇLARI VERDİKTEN BİRKAÇ SAAT SONRA KENDİNE GELECEKTİR...
ASIL MESELE ONU SARAYA NASIL GÖTÜRECEĞİMİZDİR.
ZAVALLI WILDE KORKUNÇ BİR KATİL OLACAĞININ FARKINDA BİLE DEĞİL!
SARAYA DÖNÜNCE DANNY'NİN BENZERİ BİR MESAJ ALDI...
Seni hemen görmeliyim
Selamlar
Brett
DEMEK BRETT YAŞIYOR! EĞER ONU TEMİZLEMEZSEK BÜTÜN İŞLERİ BOZABİLİR
BENİ LORD SINCLAIR'IN YANINA GÖTÜRÜN.
OLUR EFENDİM
AZ SONRA.
BRETT! SEVGİLİ ARKADAŞIM. SENİ GÖRDÜĞÜME SEVİNDİM.
DANIEL! ŞÜKÜRLER OLSUN! BEN DE SANA YARDIMCI OLABİLİR MİYİM? NE OLDU SANA?
LORD SINCLAIR'IN BAŞINA GELECEKLERİ BİR BİLSEN, ŞAŞIP KALIRDIN.
SENİN DOĞUYA SATILDIĞINI SÖYLEYENLER VAR...
DEVAMI VAR

BAY WILDE! SİZİN İÇİN GÖNDERİLEN BİR ŞEYİ ODANIZA BIRAKTIK.
YAPTIĞI İŞTEN MEMNUN OLAN DANNY'İN BENZERİ SARAYA DÖNDÜ.
ÇOK İYİ. ŞEYHE VERECEĞİMİZ KÜÇÜK BİR HEDİYE OLACAK BUGECE
ODASINDA YALNIZ KALINCA
BU HALININ BÜYÜK ÖZELLİĞİ VAR.
SINCLAIR TEHLİKEYİ SEZMİŞTİ. ÇABUK KENDİNE GELDİ.
BENİ FENA BAĞLAMIŞLAR! AMA BACAKLARIM SERBEST!
AYY BAŞIM!
BU GECE İO ZİYAFETTE BÜYÜK İŞLER YAPACAKSIN WILDE.
TİMSAHLARIN BOL OLDUĞU YERE YAKLAŞTIK!
HAYDİ! ŞU HERİFİ ATALIM.
AHH!

ACELE DAVRANMALI
KENDİNE GEL ARKADAŞ SAKIN OL!
Ahh!!
ŞİMDİ DE GÜZEL, GÜZEL YÜZ BAKALIM!
ÇOK VAKTİM KALMADI! ACELE ETMELİ. DANNY'İ DURDURMALIYIZ!
BİR SAAT SONRA SARAYDA..
TÖRENLE BİR METE VAKTİM YOK! ACELE ETMEZSEM ÇOK ŞEY KAYBEDERİM..
AZ SONRA.
BÖYLE BİR İŞTE ÇOK DİKKATLİ OLMAM GEREKİYOR BAY... DE ALLAH SONRA BENİ AFFETMEZ.
ANLAŞILAN SİZE ANLAŞMAYI ZORLA İMZALATMAM GEREKİYOR
YA İMZALARSIN YA GEBERİRSİN!
SEN ÖLDÜR DÜN MÜ?
AYY!
ERTESİ SABAH..
BENZERLİK ÇOK İYİ İDİ!
BEN BİLE ŞAŞIRDIM!
BEN DE EFENDİM! FAKAT GERÇEK DANNY ZORLA MUKAVELE İMZALATMAZDI.. O ZAMAN ANLADIM..
SON

İSVİÇRE ALPLERİNDE İLERLİYORLAR!
NE GÜZEL ŞEY BU! BÜTÜN BAŞARILAR BİZİM. YİĞİTÇE MERTÇE YAŞAMANIN TADINA VARIYORUZ! ŞURAYA BAK RAY!
BU KADAR HIZLI GİTME! KORKUYORUM SPOTY
DİKKAAAT!..
SPOTTY!
SPOTTY! SPOTTY TANRIM NERELERDESİN?
BEN ÇALI YERİNE GEÇERİM! ARKAMIZDAN HİÇ OL MAZSA!
YAKALANDI!.. HAHAHA!
KLOROFOR BU KIZ BİZE YÜZBİN DOLAR KAZANDIRACAK

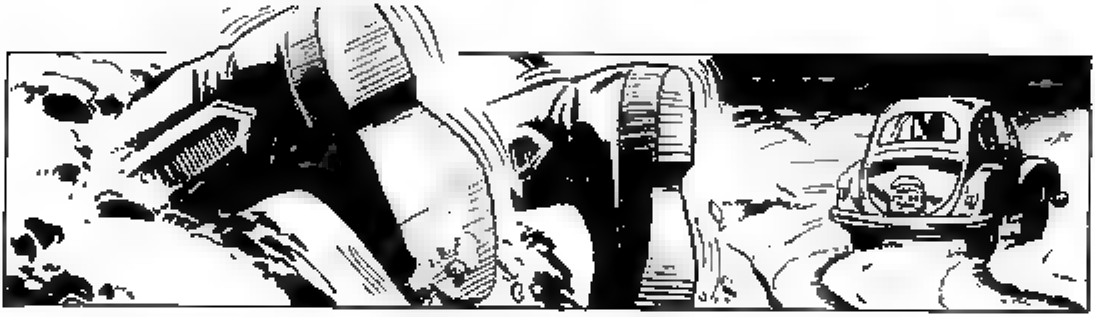

kaçakcılar

BİRKAÇ GÜN SONRA ZÜRİH KENTİNDE...
AHH! GELDİNİZ Mİ? NİHAYET KARŞILAŞABİLDİK. YARIM SAATTİR BEKLİYORUM. BU GECİKMENİZİN NEDENİNİ SORABİLİR MİYİM?
YÜKSEK HAZRETLERİ SMOKİNİNİ EVDE UNUTTU. ONUN İÇİN UÇAĞIN TEKRAR LONDRA'YA DÖNMESİ GEREKTİ!
BU DEDİKLERİNE SAKIN İNANMA! DANİ UÇAĞIN TEKRAR LONDRA'YA DÖNMESİNİ İSTEDİ ÇÜNKÜ HOSTES ONA TELEFON NUMARASINI SÖYLEMEYİNCE KIZDI! VE HINCINI ALMAK İÇİN BU NUMARAYI YAPTI!
BU HOKKABAZLIĞA BİR SON VERSENİZ PALYAÇOLAR. SİZE SON DERECE CİDDİ BİR HABER VERECEĞİM... FAY STANTON KAÇIRILDI.. İŞTE KARŞINIZDA SPOTTY SANDERS FAY İLE BİRLİKTE İDİ... KAÇIRILDIĞINDA YANINDAYDI!
FAY'IN BÜYÜKANNESİ LEYDİ STANTON BENİM ÇOK YAKIN DOSTUMDUR. TAMAMEN PANİK İÇİNDE ZAVALLI KADIN. POLİSE GÜVENEMİYOR VE TORUNUNU KAÇIRANLARIN İSTEDİKLERİ 100 BİN İNGİLİZ LİRASI FİDYEYİ ÖDEMEYE HAZIR OLDUĞUNU SÖYLÜYOR!

VE SİZ BU İŞTE BİZE YARDIMCI OLACAK-SINIZ!..
?!
ERTESİ GÜN BİR KAYAK MERKEZİNDE...
BU İŞE BURNUMUZU SOKAN SENSİN, SAYIN İNGİLİZ SAPSAL! YOKSA BU İŞLE KİMSE UĞRAŞMAYACAKTI!
MAALESEF ARAMIZDA BİR ANLAŞMAZLIK ÇIKARMADAN RAHAT EDEMİYORSUN. MUTLAKA SÖYLEDİĞİMİN AKSİNİ İDDİA EDECEKSİN...
BİZİ NE SANIYORLAR! SABAHIN ERKEN SAATLERİNDE KOVALAMACAYA BAŞLAYIP DERHAL KAÇAKLARIN YAKALANMASINI SAĞLAMAMIZI BEKLİYORLAR!
ANLADIĞIM KADARIYLA, BU DAĞIN TEPESİNE ÇIĞNCA KIRMIZI BERE GİYMİŞ BİR ADAM BİZE YAKLAŞACAK! O BİZE GEÇİŞ PAROLASINI SÖYLEDİKTEN SONRA ÇANTAYI KENDİSİNE VERECEĞİZ
ÇOCUĞU KAÇIRANLARLA BİR SAAT İÇİNDE RANDEVUMUZ OLDUĞUNU DÜŞÜN...
TOM-BALA!
DEVAMI VAR

ŞUNA BAK ŞUNA! KARŞIDAN GELEN ADAMIN BAŞINDA KIRMIZI BERE YOK MU ?
HEEY, İNGİLİZ SAPSALI! SEN BURADA BÜYÜK BİR LEHİM YAPACAKSIN!
DURUN, DURUN! TOMBALA!
İŞTE PAROLA. ŞİMDİ ÇANTAYI VERİN...
!?
!?
TAM O SIRADA AZ ÖTEDE...
AAAHH!
!

VAH ZAVALLI ADAMCAĞIZ GALİBA BİR KALP KRİZİ GEÇİRDİ!
BELKİ, FAKAT NE CİNS BİR KRİZ OLDUĞUNU ANLADIN MI? BİR TABANCADAN ÇIKMIŞ OLMASIN BU KRİZ?
İŞTE, BU İŞ DE OLDU! ARTIK KÜÇÜK ADAM ORTADAN KALDIRILDI. BİZE İHANET EDEMEYECEK. İKİ KURYE DE DAĞA ÇIKMAYA DEVAM EDİYORLAR.
"KESİK SURAT, KONUŞUYOR... BU İŞİ BUGÜNLÜK BURADA KESMEK DAHA İYİ... ANLAŞILDI!"
BRETT SINCLAIR VE DANY WILDE GERİ DÖNMEYE KARAR VERİRLER...
UZUN BİR BEKLEMEDEN SONRA...

DEVAMI HAFTAYA

KEPAZE HERİF! KIZI KAÇIRMAYI TASARLA-DIKTAN SONRA, GERÇEKLEŞ-TİREBİLMEK İÇİN İPSİZ TAKI-MINDAN ADAMLARLA BİRLEŞ-MİŞ OLACAK... VE SONRADA KURNAZLIK TASLAYIP ONU ÖLDÜRDÜLER.
ÇOK İYİ... ŞİMDİ NE YAPIYORUZ?
LADY STANTON'A ÖDEME KONUSUNDA YENİ EMİRLER VERİLDİ... NOT ALMAK İSTER MİSİN?
İKİ GÜN SONRA.
BEKLEDİĞİMİZ AN GELDİ DANİEL... HADİ
RICA EDERİM, SİZ BUYRUN..
BU BİLEĞİM-LE Mİ?..

SÖYLENENLERİ YERİNE GETİRDİK. İŞ BRETT'İN YANINA DÖNMEYE KALDI.
AHH, BİR YAKALARINA YAPIŞSAM... GÖRÜRLER!
BEN DE İSTİYORUM AMA, FELTON KESİN KONUŞTU. FİDYEYİ ÖDEYECEKLE YETİNMELİYMİŞİZ
HEY, BRETT! BİLEĞİN ÇOK ACIYORSA, YUKARI BAK!..
OHOO, HER TÜRLÜ ŞEYDEN YARARLANIYORLAR!
HADİ, SKAR, TAM ÜSTÜNDEYİZ.
ŞİMDİLİK HOŞÇAKAL! YENİDEN GÖRÜŞTÜĞÜMÜZDE ZENGİN OLACAĞIZ
SEN ÖYLE SAN!

ZAVALLI APTALLAR! BU "HOŞÇAKAL" DEĞİL BİR ELVEDA"DIR...
İŞTE PARA! İŞTE TATLI HAYAT!
ALTES HAZRETLERİ, ŞUNA BAK! DOSTUMUZ GERİ DÖNMEYE PEK NİYETLİ GÖRÜNMÜYOR!
PEKİ, AMA ORDA MERDİVENİN UCUYLA NE İŞ KARIŞTIRIYOR?
HÂLÂ NE BEKLİYOR? NİÇİN YUKARI ÇIKMIYOR, ANLAMIYORUM?
BEN DE! NASIL ŞEY BU?
ORTALIK ÖYLE KARANLIK Kİ, NE YAPTIĞINI GÖREMİYORUM!

DEVAMI VAR

BİR TÜNEL!
ŞİMDİ ANLADIM... MERDİVENİN UCUNU VAGONA BAĞLADI! BİR İHANET DAHA!
NE DÜZENBAZ ADAM! HER NE KADAR FELTON EMİR VERDİYSE DE...
ONA BOŞ VERİP ADAMI YAKALAMALIYIZ...
BRAOUM

?
BU ŞEYTANLAR DA NEREDEN ÇIKTI? ŞİMDİ ONLARI...
AHH! HİÇ BİRŞEY GÖREMİYORUM...
KENDİMİ TANITMADAN SİZE VURDUĞUM İÇİN ÖZÜRLERİMİN KABULÜNÜ RİCA EDERİM.

EPEY SONRA...
SEVGİLİ FULTON! ... İÇİN YAPTIKLARINIZI HİÇ UNUTMAYACAĞIZ!
BUNLARI LORD SINCLAIR VE AMERİKALI ARKADAŞINA BORÇLUYUZ SEVGİLİ LEYDİM!
DANIEL DOSTUM! GİDİP BİZE BİRER KADEH PUNÇ ALMAK NEZAKETİNİ GÖSTERİR MİSİN? BİLEĞİM O KADAR ACI VERİYOR Kİ!
ZAVALLI ARKADAŞIM BU GİDİŞLE BEYNİNE BİR KURŞUN SIKIP SENİ O ACIDAN KURTARMAK ZORUNDA KALACAĞIZ
BİRBİRİNİZE ÇOK BAĞLISINIZ DEĞİL Mİ? LORD SINCLAIR
AH BU YORGUNLUK, HAYATTA VE ÖLÜMDE BERABERİZ! AMA BANA KISACA BRETT DERSENİZ ÖNCE DANS EDELİM Mİ?
HİÇ GEREĞİ YOK BRETT!
BİLEĞİNDEKİ RAHATSIZLIK KEMİK TAM YERİNE OTURMADIĞI İÇİN SANA ACI VERİYOR. NEYSE GÖRECEĞİZ. TAM BUNUN İÇİNİ GEREKENİ GETİRDİM BEN!
SON

KAYGISIZLAR

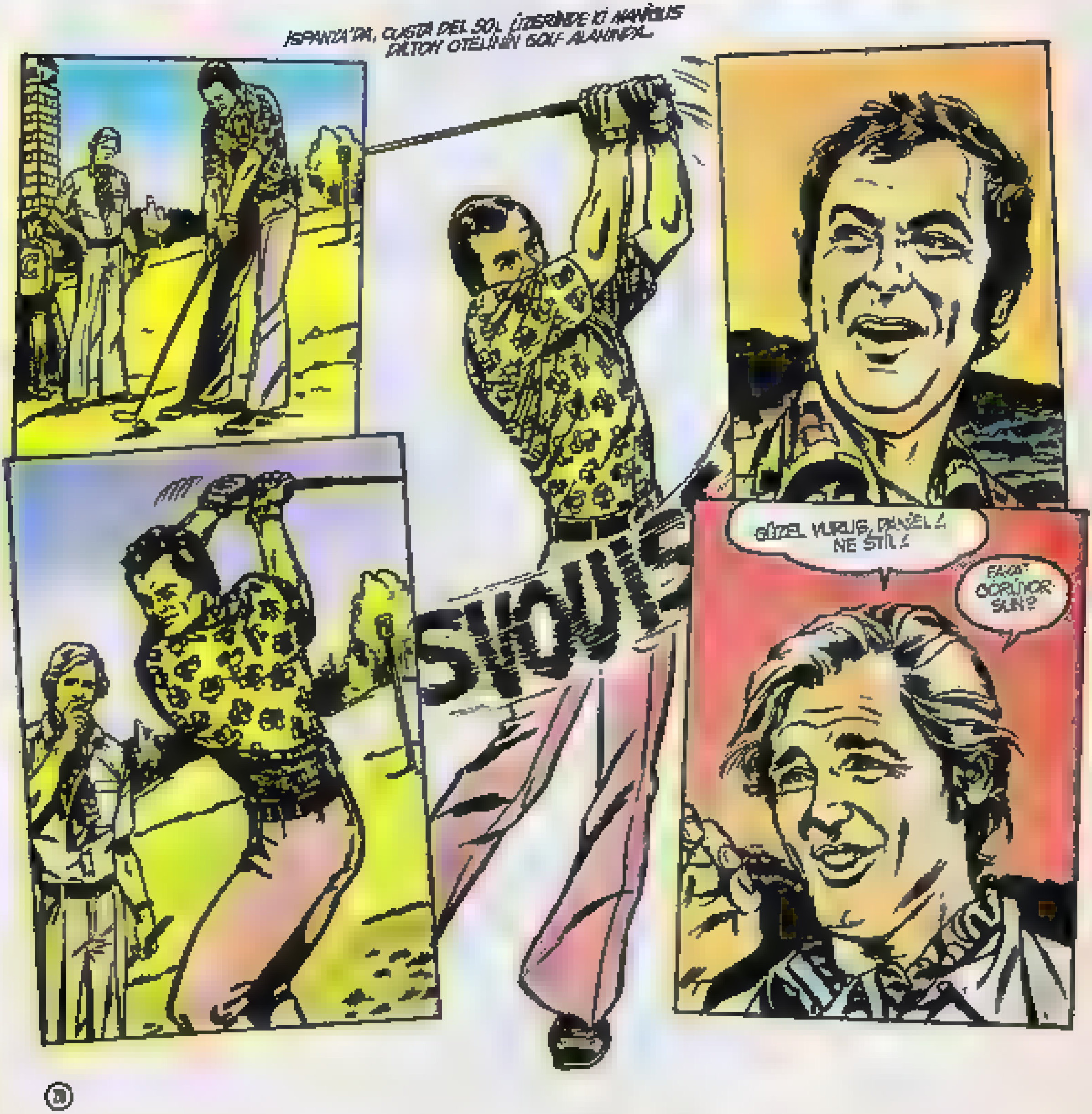

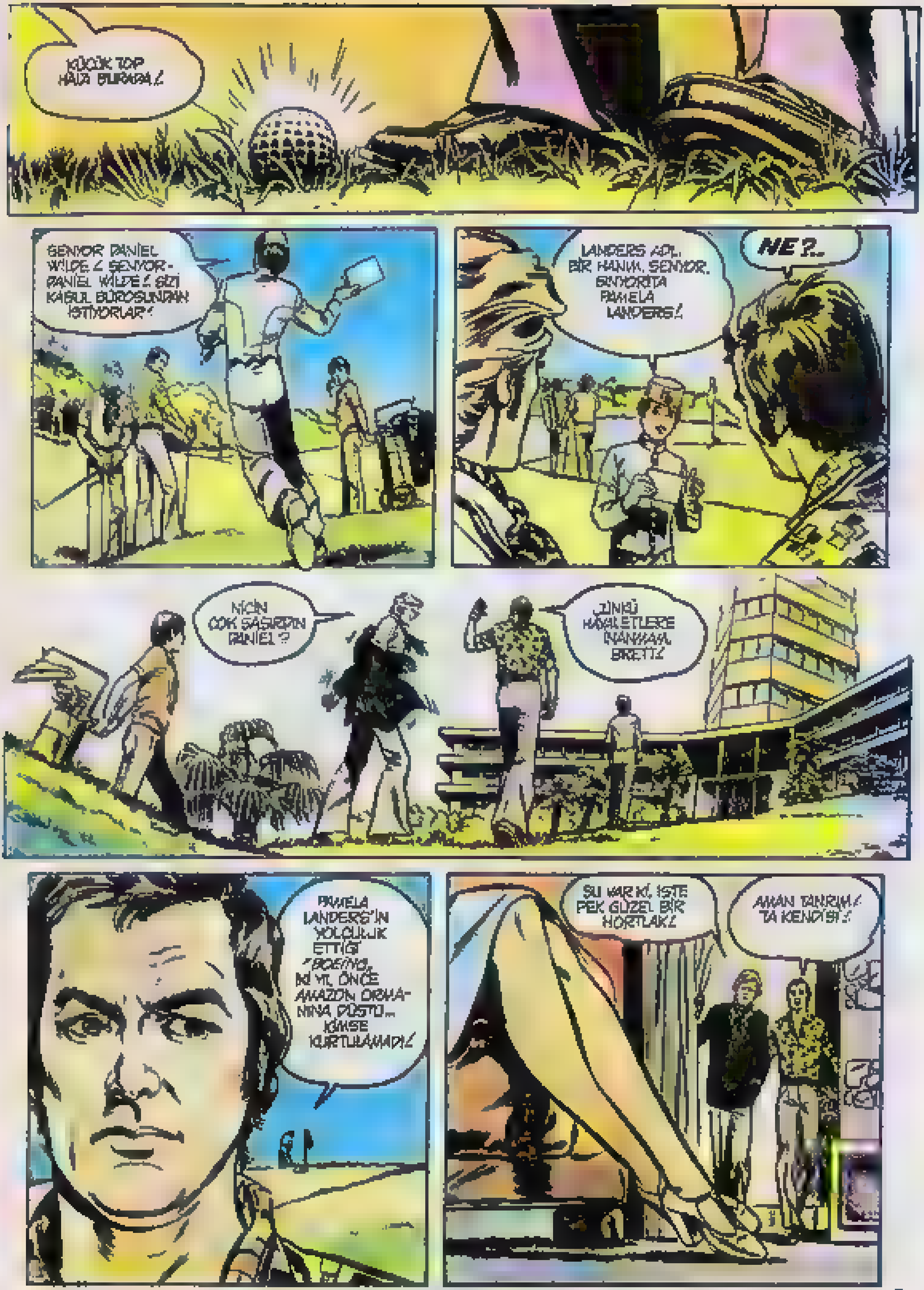
KÜÇÜK TOP HÂLÂ BURADA!
SENYOR DANIEL WILDE! SENYOR DANIEL WILDE! SİZİ KABUL BÜROSUNDAN İSTİYORLAR!
LANDERS ADLI BİR HANIM, SENYOR. SENYORİTA PAMELA LANDERS!
NE?..
NİÇİN ÇOK ŞAŞIRDIN DANIEL?
ÇÜNKÜ HAYALETLERE İNANMAM, BRETT!
PAMELA LANDERS'IN YOLCULUK ETTİĞİ "BOEING", İKİ YIL ÖNCE AMAZON ORMANINA DÜŞTÜ... KİMSE KURTULAMADI!
ŞU VAR Kİ, İŞTE PEK GÜZEL BİR HORTLAK!
AMAN TANRIM! TA KENDİSİ!

OH, PAM! ÖYLE HOŞ Kİ! FAKAT DÜŞ GÖRDÜĞÜMÜ SANIYORUM.. DOĞRUSU HİÇ...
ANLAYAMIYORSUN! ÇABUK ANLAYACAKSIN!
TEK SAĞ KALAN BEN OLDUM.. UZUN ZAMAN ORMANDA DOLAŞTIM.. JİVARO KIZILDERİLİLERİ KÖYÜNDE İKİ YIL GEÇİRDİM.. HAFIZAMI TÜM YİTİRMİŞ OLARAK.. SONRA, BİRDENBİRE, HAFIZAM YERİNE GELDİ..
Yok Ama bey! Benimle tanıştırabilirsin..
AH, EVET! BAĞIŞLA ONU, PAM.. BÜTÜN İNGİLİZLER GİBİ KURALLARA BAĞLIDIR O...
YAPILACAK İŞLERİM VAR.. BENİMLE GELİR MİSİN?

Devamı Var

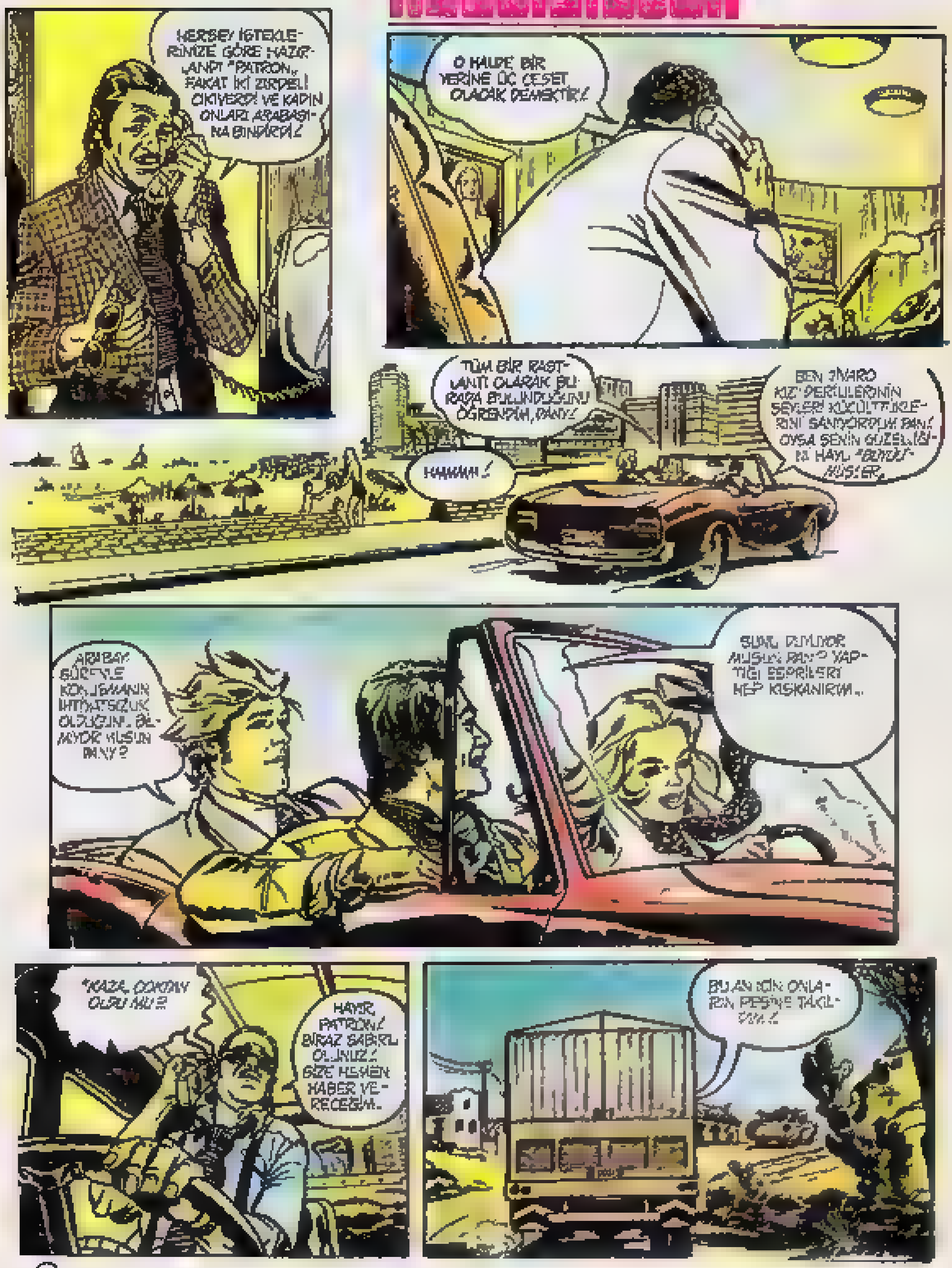
HERŞEY İSTEKLERİNİZE GÖRE HAZIRLANDI "PATRON", FAKAT İKİ ZIRDELI ÇIKIVERDİ VE KADIN ONLARI ARABASINA BİNDİRDİ!
O HALDE BİR YERİNE ÜÇ CESET OLACAK DEMEKTİR!
TÜM BİR RASTLANTI OLARAK BURADA BULUNDUĞUNU ÖĞRENDİM, DANY!
HAMMM!
BEN SİNARO KIZ DERİLİLERİNİN SEYLERİ KÜÇÜLTTÜKLERİNİ SANIYORDUM DAN! OYSA SENİN GÜZELLİĞİN HAYLİ "BÜYÜ"-MÜŞLER.
ARABAYI GÜRELLE KONUŞMANIN İHTİYATSIZLIK OLDUĞUNU BİLMİYOR MUSUN DANY?
SUAL DUYUYOR MUSUN DAN? YAPTIĞI ESPRİLERİ HEP KISKANIRIM...
"KAZA" OLDU MU?
HAYIR, PATRON! BİRAZ SABIRLI OLUNUZ! SİZE HEMEN HABER VERECEĞİM.
BU AN İÇİN ONLARIN PEŞİNE TAKILDIM!

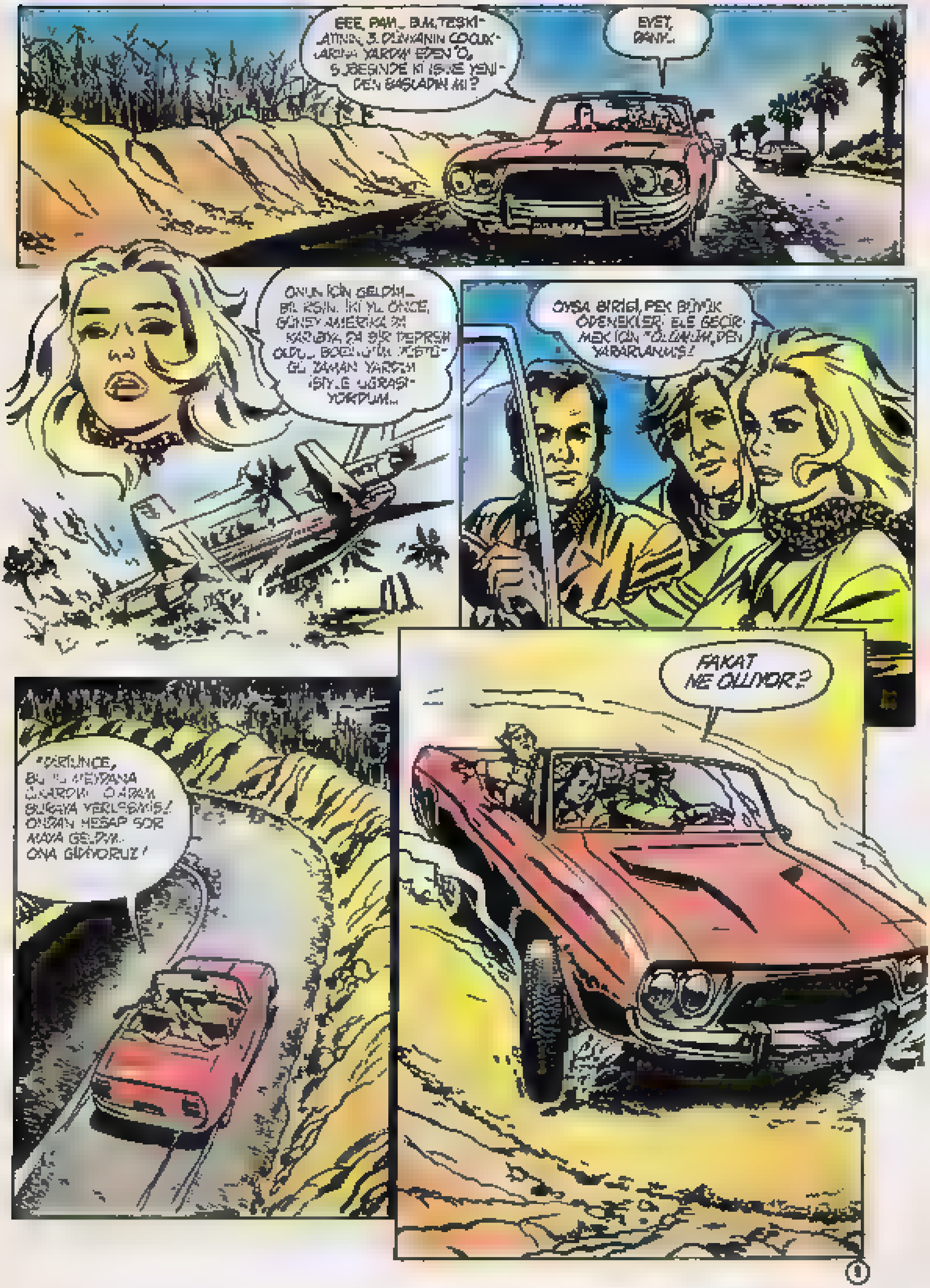
EEE, PAM... BU TEŞKİLATIN 3. DÜNYANIN ÇOCUKLARINA YARDIM EDEN "O" ŞUBESİNDEKİ İŞİNE YENİDEN BAŞLADIN MI?
EVET, DANY...
ONUN İÇİN GELDİM... İKİ YIL ÖNCE, GÜNEY AMERİKA'DA BİR DEPREM OLDU... ZAMAN YARDIM İŞİYLE UĞRAŞIYORDUM...
OYSA BİRİSİ, PEK BÜYÜK ÖDENEKLERİ ELE GEÇİRMEK İÇİN "O" YARARLANMIŞ!
MEYDANA YERLEŞMİŞ! ONDAN HESAP SOR ONA GİDİYORUZ!
FAKAT NE OLUYOR?

Devamı Var

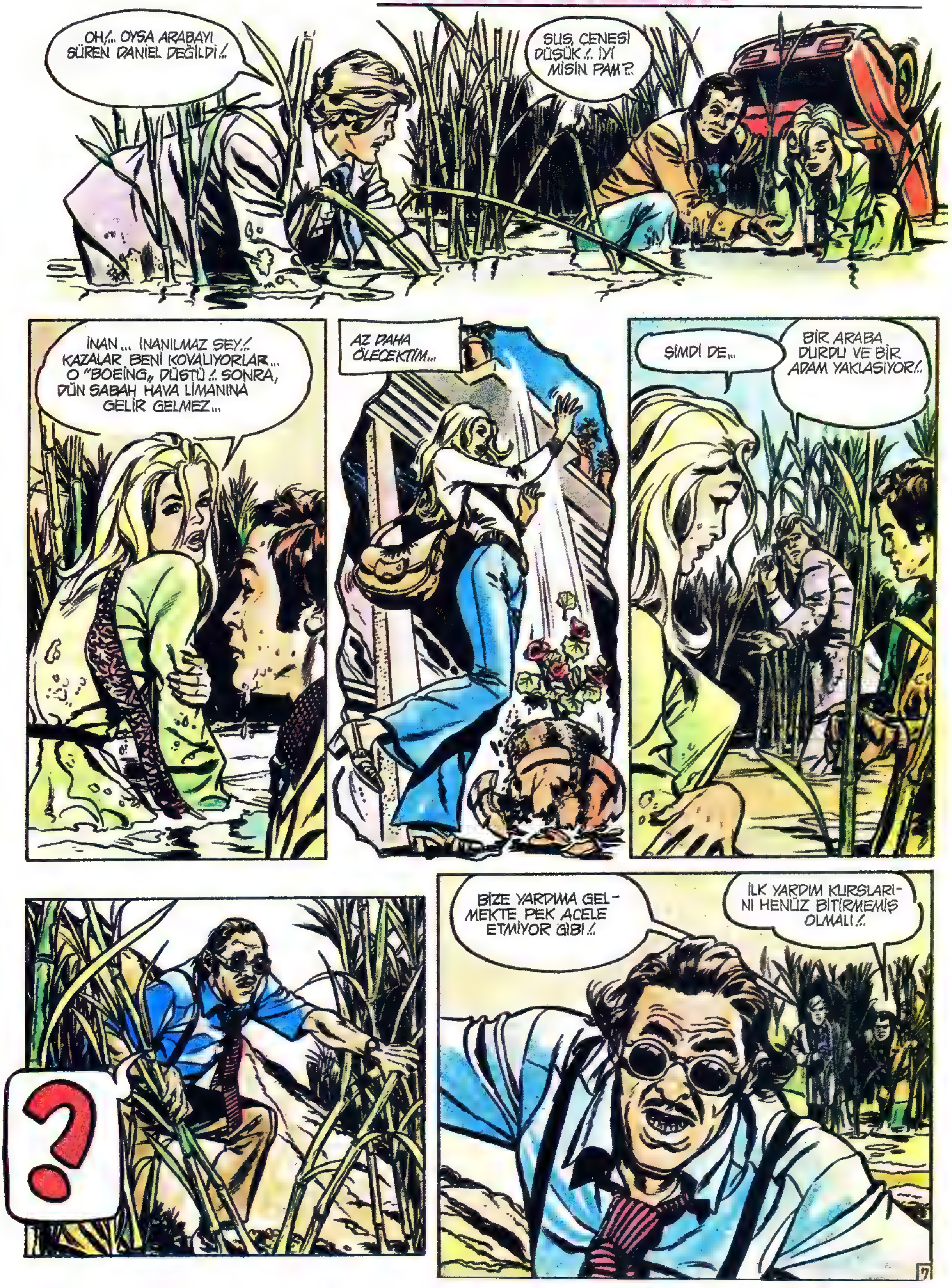
OH/... OYSA ARABAYI SÜREN DANIEL DEĞİLDİ /.
SUS, ÇENESİ DÜŞÜK /.. İYİ MİSİN PAM ?.
İNAN... İNANILMAZ ŞEY /. KAZALAR BENİ KOVALIYORLAR... O "BOEİNG" DÜŞTÜ /. SONRA, DÜN SABAH HAVA LİMANINA GELİR GELMEZ...
AZ DAHA ÖLECEKTİM...
ŞİMDİ DE...
BİR ARABA DURDU VE BİR ADAM YAKLAŞIYOR /.
?
BİZE YARDIMA GELMEKTE PEK ACELE ETMİYOR GİBİ /.
İLK YARDIM KURSLARINI HENÜZ BİTİRMEMİŞ OLMALI /.

HEY!.. BİZİ BEKLEYİN!.. TANIŞTIRILMADIK!.
OOOH
EEE, YANİ ?
KÖTÜ SAKALARDAN HOSLANMAM!..
AH, NEW-YORK'TA Kİ ÇOCUKLUK ARKADASLARIMIN BU RABGİ NUMARASINI GÖRMELERİNİ ÇOK İSTERDİM...
HER ZAMAN ALÇAK GÖNÜLLÜDÜR BU DANIEL!.

EVET... O "KAZA" OLDU MU, OLMADI MI ?! CEVAP VER...
?!
"KAZA" OLDU... HERŞEY İSTEDİĞİMİZ GİBİ GEÇTİ... HABER VERMEYE GELİYORUM...
DAHA SONRA
ÜSTÜMÜZÜ DEĞİŞEREK DEĞERLİ VAKİT KAYBETTİK!.. AMA N'APALIM ?!
LORD SINCLAIR, TERTEMİZ GİYSİSİ ÜZERİNDE BİRAZ ÇAMURA DAYANAMAZ! "YÜKSEK" İNGİLİZ AKRABALARINDAN BİRİNE RASTLARSA UTANIR...
KES!.. SEN GÜNDE ÜÇ KEZ ELDİVEN DEĞİŞTİRİRKEN BEN BİRŞEY DEMİYORUM...
9

Devamı Var

KAYGISIZLAR 4

HAH, ÖYLE İŞTE BABALIK!.. YAKALAYIN BENİ!..
ATEŞ ET, MENDOZA!..
HAYIR, MENDOZA!.. O KÖTÜ ÖĞÜDÜ DİNLEMEYİN... BUNU ESKİ BİR ATICILIK ŞAMPİYONU SÖYLÜYOR SANA...
ESKİ ŞAMPİYON, KONUŞUYORSUN GENE! OYSA BİR GOLF TOPUNU BİLE VURMAYI BİLMİYORSUN!
SEVGİLİ BAY POPPEL FALANFİLAN! BİZ DAHA AZ İSTENİLEN BAŞKA ZİYARETÇİLERİN GELECEKLERİNİ DE SİZE BİLDİRMEKLE ÜZGÜNÜZ...

BU SERÜVENİN SONU

(+) "BÜYÜK HOUDİNİ" TONY CURTIS'İN EN İYİ FİLİMLERİNDEN BİRİDİR...

KAYGISIZLAR
1
OXFORD CADDESİNDE CIVCIVLI SAAT...
BÜYÜK BİR KALABALIK VAR.. BİRÇOK YANKESİCİ DE...
FAKAT BU YANKESİCİ PEK ACAİP!.. YAŞLI BİR CENTİLMENİN CEBİNDEN ADİ BİR SİGARA PAKETİ ÇEKİYOR!..
DAHA DA TUHAFI ŞU: ONUN YERİNE, GÖRÜNÜŞTE BİRİNCİNİN BENZERİ BAŞKA BİR PAKET KOYUYOR...

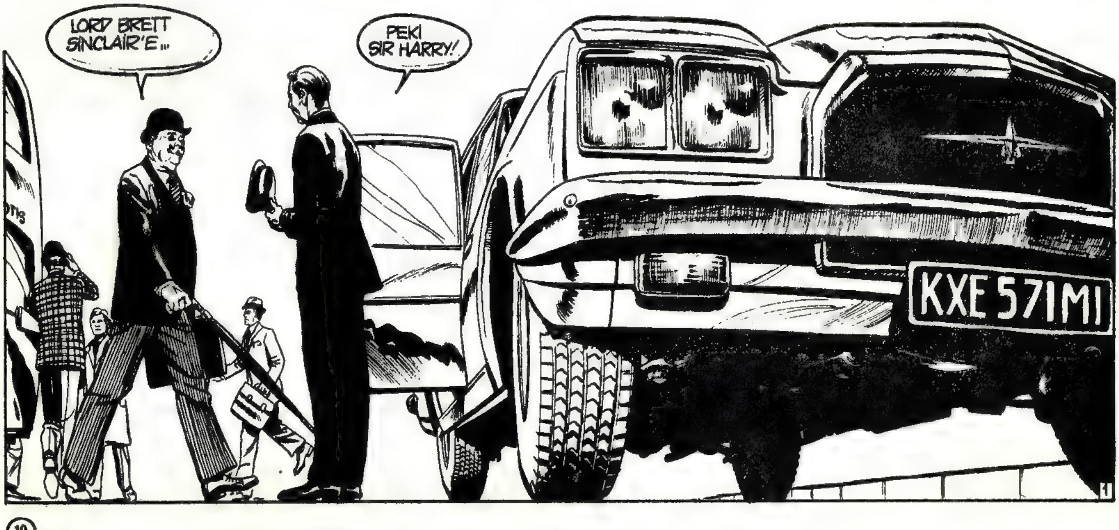
LORD BRETT SINCLAIR'E...
PEKİ SIR HARRY!
KXE 571M

Siyanürlü sigaralar

BAK, BUNA ZEYTINYAĞI YA DA FISTIK YAĞI SÜRECEĞİM...
ONU UNUT HELE! SEN MAHZENDE BİR KILIK ARARKEN, BANA TELEFON EDİLDİ!
DIŞİŞLERİNDEN SİR HARRY MALVERN KONUŞUYORDU... YARGIÇ FULTON'UN BİR DOSTU OLDUĞUNU, BENİMLE ACELE GÖRÜŞMEK İSTEDİĞİNİ SÖYLEDİ...
HIII?.. AMA NE OLUYOR?.
OH, TANRIM!.. BANA YARDIM EDİNİZ.. SİR HARRY FENALAŞTI!
FENALAŞTI MI? HAYIR DOSTUM... BU RESMEN ÖLMÜŞ!
1566
NE BULDUN, DANIEL?

YARISI İÇİLMİŞ BİR SİGARA!..
EVET, HÂLÂ TÜTÜYOR!.. BİR SANİYE ÖNCE O SİGARAYI YAKTIĞINI GÖRDÜM.. BANA, HEMEN KENDİNDEN GEÇTİ GİBİ GELDİ!..
UYANMAMACASINA GEÇTİ KENDİNDEN..ACI BADEM GİBİ KOKUYOR...
DANIEL!.. DEMEK İSTİYORSUN Kİ BU ADAM... SİYANÜRLÜ BİR SİGARA YAKTI... BU BENİ ŞAŞIRTMIYOR!..
1566
DAHA SONRA HYDE PARK'DA...
SCOTLAND YARD, SORUŞTURMAYI YÜRÜTÜYOR YARGIÇ FULTON... FAKAT MALVERN'İ BİZE GÖNDERENİN SİZ OLDUĞUNUZU SÖYLEMEDİK...
ONU SİZE GÖNDERMİŞ OLMAM ÇOK ŞEY DEMEK OLUR, BRETT...
MALVERN YALNIZ GÖRÜNÜŞTE DİPLOMATTI.. GERÇEK İŞİ GİZLİ SERVİSLERLE İLGİLİ OLUŞUYDU...
SANAYİ CASUSLUĞUYLA İLGİLENİRDİ.. YENİ FORMULLERİN YENİ YAPIM USULLERİNİN KORUNMASIYLA UĞRAŞIYORDU...

BİRGÜN ONA SİZDEN SÖZ ETTİM... KENDİSİNE ÇOK HİZMETTE BULUNACAĞINIZI SÖYLEDİM.. HEM DE EN BÜYÜK GİZLİLİK İÇİNDE...
DOSTLARIMIZ KONUSMALARININ KAYDEDİLDİĞİNDEN HABERSİZDİLER...
BİZE BİR GÖREV VERMEYE GELDİĞİNİ SÖYLEMEK Mİ İSTİYORSUNUZ?
HİÇ ŞÜPHESİZ, DANIEL... FAKAT BİRİ ONU ÖNCEDEN ÖLÜME MAHKUM ETMİŞ...
SCOTLAND YARD KİM VE NİÇİN OLDUĞUNU BİLMİYOR!.. ÖLDÜRENLER RAHATÇA UYUYABİLECEKLERİNİ SANIYORLAR... AMA ONLAR DA BİRŞEY BİLMİYORLAR!..
O SİZE GELMEDEN ÖNCE, BANA TELEFON ETTİ... OTOMATİK CEVAP VERİCİ, SÖYLEDİKLERİNİ KAYDETTİ... FULTON " BANA BİRŞEY OLURSA, HEMEN PARİS'E, ANKOR CADDESİ 15 NUMARA 3'ÜNCÜ KATA GİTMELİSİNİZ, VALİZİ ALMALISINIZ "
1566
TAMAM, GİDİYORLAR!.. ONLARI GÖZETLEMEK GEREKİR Mİ?
ŞEF NE YAPACAĞINI BİLİR... BU SON DERECE DUYARLI AYGIT, KONUŞMAYI YÜZ METRE UZAKLIKTAN KAYDEDEBİLİR...
DEVAMI VAR

DAHA SONRA...
EVET ŞEF! PARİS'TE... MALVERN ORAYA BİR VALİZ BIRAKMIŞ! BİR DİYECEĞİNİZ VAR MI?
ÇOK İYİ! PARİS'TEKİ GÜVENİLİR İKİ DOSTLA BİRLİKTE, İŞİ ELE ALMAK İÇİN KENDİM GİDİYORUM GOOD BYE!
DAHA DA SONRA...
BANA HİÇ CEVAP VERMEDİN, BRETT... ZEYTİN YAĞI MI, FISTIK YAĞI MI?
NASIL İSTERSEN, BİR ÖLÜ GÖMME SIRASINDA MİDE İŞİNDEN SÖZ ETMEYİ ZEVKSİZLİK KABUL EDİYORUM...
ORADA İKİ GÖZÜ İKİ ÇEŞME DUL KADINCAĞIZI SELAMLAYAN LORD SYBURNS'TÜR.. GİZLİ SERVİSLERDE Kİ AŞAMA SIRASINDA MALVERN'İN ÜSTÜ...
KADIN OĞLU KÜÇÜK WILBUR MALVERN'E DAYANIYOR.. ÜNLÜ BİR SERSERİDİR O!
1566

PEK HÜZÜNLÜ BİR GÖRÜNÜŞLERİ VAR!
BİR CENAZE TÖRENİNDE BAŞKA NASIL GÖRÜNSÜNLER? HAYDİ, DANIEL.. PARIS UÇAĞINI KAÇIRIYORUZ!..
TRIDENT
BEA
AYNI AKŞAM...
TÜM BU ÖYKÜ YÜZÜNDEN, LEYDİ CHIVERS'İN MASKELİ BALOSUNU KAÇIRACAĞIZ!..
KES DIRDIRI, DANIEL! İŞTE, ANGKOR CADDESİ 15
HAYIR AMA BASİT BİR KİLİDİ ZORLAMAK İÇİN NASIL BİR TAVIR TAKINDIĞIN GÖRÜLECEK ŞEY DOĞRUSU!
SUS VE GÖZCÜLÜK YAPMAYA DEVAM ET, ALTESLERİ...
MAJESTELERİ GİRMEK ZAHMETİNE KATLANIRLAR MI?..

SPOF
OLUR ŞEY DEĞİL!.. NE SERT KARŞILAMA BU!..
SEN, BURAYA GEL!..
BİLSEYDİM, ZIRHIMI GETİRİRDİM...
ŞU MASAYA OTUR.. BİR MEKTUP YAZACAKSIN...
HAKKINIZ VAR!.. LEYDİ CHIVERS'E MASKELİ BALOSUNU BELKİ KAÇIRACAĞIMI SÖYLEMELİYİM...
BENİ SİNİRLENDİRİYOR, VURAYIM MI, FRED?
BEKLE...
1566
"DOSTUMLA APTALCA BİR TARTIŞMA YAPTIM... ONA VURDUM VE ONU KAZA İLE ÖLDÜRDÜM.. BEN DE BUNUN İÇİN HAVAGAZINI AÇARAK KENDİMİ ÖLDÜRMEYE KARAR VERDİM..."
AH, TANRIM!.. FAKAT BANA BU ANLATTIĞINIZ KORKUNÇ, BAYIM..
BUNU YAZMAK ZORUNDASIN, BUDALA!.. BENİ KIZDIRIYOR BU HERİF!..
OOOFF... BAŞIM!..

DEVAMI VAR

PEK İYİ!.. KIZMAYINIZ! APTAL ARKADAŞIMLA DOSTÇA BİR TARTIŞMA... OH, HAYIR, PARDON BÖYLE DEĞİLDİ!
VURAYIM MI ONA FRED?..
BEKLE...
OF!. KAFAMDA SAATTE 120 MİLLE BİR EKSPRES YOL ALIYOR GİBİME GELİYOR!.
1566
FRED, DİKKAT!..
FLOP!
EVET FRED, DİKKAT!. DOSTUMU YARALAMAYINIZ...
ÇATIIIIR!

PEH! PEH! YERİNDE OLSAYDIM, ARKADAŞININ DAİMA SÖYLEDİĞİ ŞEYİ HATIRLARDIM... BEKLE...
DOĞRU!! ELLER YUKARI! BİRLİKTE AZCIK ÇENE ÇALACAĞIZ...
KÜT! KÜT! KÜT!
FAKAT, ALÇAK SESLE TAMAM MI? KOMŞULAR RAHATSIZ OLUYORLAR!
SİZE BİR PAZARLIK TEKLİF EDİYORUM.. SİZİ KİMİN GÖNDERDİĞİNİ SÖYLEYECEKSİNİZ, BEN DE POLİS ÇAĞIRMAYACAĞIM...
ONU VURAYIM MI FRED?
BEKLE...
BİR İNGİLİZ "MÜŞTERİ" HESABINA ÇALIŞIYORUZ... VALİZİ ELE GEÇİRMEMİZ VE BU AKŞAM BULONY ORMANINDA ONA GÖTÜRMEMİZ GEREKİYOR.. HERŞEYİ SÖYLEYECEĞİM...
EH, ALTESLERİ GELİP ŞUNU GÖRSÜNLER!

FOR Mr. Fulton I.6.S London
UYUSTURUCU MADDE! BUNUN SANAYİ CASUSLUĞU İLE NE İLGİSİ OLABİLİR? MALVERN'DEN FULTON'A YAZILMIŞ BİR MEKTUP DA VAR...
AH, BAK HELE... ŞİMDİ HERŞEYİ ANLIYORUM!
BULONY ORMANINDA, DAHA SONRA BÜTÜN ISIKLARI SÖNÜK BİR ARABA BEKLIYORDU...
İŞTE, PAPELLER! VALİZİ ARKAYA BIRAKIN VE BASIN... SONRA GÖRÜŞÜRÜZ...
HEEY! FAKAT! NE YAPIYORSUNUZ? SİZ FRED... ŞEY! DEĞİLSİNİZ...
HAYIR! BİZ ONLAR DEĞİLİZ LORD SYBURNS!
DALAVERE MEYDANA ÇIKTI DOSTUM...
1566
YA EVET, SYBURNS! BÜTÜN DALAVEREYİ BİLİYORUZ... MALVERN SİZİ İŞİN İÇİNE SOKAN BİR MEKTUP BIRAKMIŞ!

EVET... İHANET ETTİM... KORUMAMIZ GEREKEN BİRKAÇ SIRRI SATTIM.. SONRA BİRGÜN SALT RASTLANTI OLARAK, MALVERN BANA YAPILAN BİR ÖDEMEYİ ELE GEÇİRDİ... BU EROİN VALİZİNİ DE.. BENİM ÜZERİME HEMEN HEMEN HERŞEYİ ÖĞRENDİ.. KALANINI BİLMEK İÇİN SİZE BAŞVURMAK İSTEDİ...
ONU TEMİZLEMEK ZORUNDA KALDIM.. BİR ESKİ, FAKAT SON DERECE DÜRÜST DOSTTU.. SONRA VALİZİ ELE GEÇİRMEK İSTEDİM...
ÇOK HOŞ BİR KARŞILAMA HAZIRLAYARAK! TEŞEKKÜRLER...
ATEŞİNİZ VAR MI ?..
GİDELİM! ÖĞLEYİN LONDRA'DA OLACAĞIZ.. SİZİ SCOTLAND YARD'DA BEKLİYORLAR...
1566
HAYIR, BAYIM!.. SİZE ŞUNU SÖYLİYEYİM Kİ, YEMEKLER ARASINDA SİYANÜR HİÇ MI HİÇ SALIK VERİLMEZ...
CHIVERS MALİKANESİNDE Kİ BALODA...
HARİKÜLADE GÜZEL DANS EDİYORSUNUZ, DANIEL... FAKAT, SÖYLEYİNİZ BANA.. BU DOLAŞAN KOKU NEDİR?
KOKU MU?
EVET, NEYSE... PEK BİLMİYORUM!.. BU BANA TATİLLERİ HATIRLATIYOR! ÖYLESİNE ZEYTİN KOKUYOR Kİ!..
Bu bölüm BİTTİ

KORKU MALİKANESİ

AMA HADİ SEN DE LİZ... SAKİN OL.. ÇOK ÇALIŞIYORSUN VE YAPTIĞIN FİLMLERİN TÜRÜ, SİNİRLERİNİ ETKİLİYOR.. HEPSİ BU! KİMSE SANA KÖTÜLÜKTE BULUNACAK DEĞİL.. ANLADIN MI?
KÜÇÜK GİZLEME MERAKLISI!.. LIZ GRAYMORE'U, KORKU FİLMLERİNİN BÜYÜK YILDIZINI TANIDIĞINI BANA SÖYLEMEDİN!..
İSTERSEN, ONU SEN DE TANIRSIN...
BİRİSİNİN, ÖLDÜRMEK İÇİN KENDİSİNİ İZLEDİĞİNİ HAYAL EDİYOR... NE BİLEYİM? ONU GÖRMEYE GİDECEĞİME SÖZ VERDİM.. GELİR MİSİN?
Night of the vampire
HER AN KORKU İÇİNDE OLMASI BENİ ŞAŞIRTMIYOR, HANİ!
BEN DE BUNU SÖYLÜYORDUM...
BS 1
DAHA SONRA...
BLOSSOMBURY'Yİ GEÇTİK.. FİLM ÇEVRİLEN MALİKANE UZAK DEĞİL.. BURALARI DA HAYLİ ÜRKÜTÜCÜ!
SÖYLESENE BRETT, İSPANYOLLARLA SARILMIŞ AMİRAL ATAN KONUSUNDA..
DAHA SONRA SÖZ EDECEĞİM ONDAN DANIEL! İŞTE, MALİKANE!
BIRRRR! YER NEŞELİ DEĞİL!..

FİLMLERİNİ NEREDE ÇEVİRMELERİNİ İSTİYORSUN ? BUNUN GİBİ DEKORLAR GEREK ONLARA !
BS 1
DIRECTOR
MİSS. GRAYMORE'UN SİNİRLERİ BERBAT OLMUŞ ! SİZİ ODASINDA BEKLİYOR.., LOR SİNCLAİR...
HEM NE HALDE !..
OH, BRETT !.. BRETT ! GELDİĞİN İÇİN TEŞEKKÜR EDERİM.. ÖYLE KORKUYORUM Kİ ! BENİ ÖLDÜRMEK İSTİYORLAR.. ESRARLI BİR ADAM BENİ İZLİYOR.. TELEFON ÇALIYOR, AÇIYORUM KİMSE YOK !..
LIZ GRAYMORE
SCRIPT

DEVAMI VAR

TOC TOC TOC
AMA HADİ SEN DE LİZ... NİÇİN ÖYLE İRKİLİYORSUNUZ ? GİRİNİZ...
?
ŞEY, LİZ... PÜSKÜRTECİNİ BANA VEREBİLİR MİSİN ? BEŞ DAKİKA İÇİN...
LIZ GAYMORE
ELBETTE MARK... KENDİN ALSANA...
VAY!..
TAHSİLDARLARI İŞE ALDIĞINIZI BİLMİYORDUM... YA DA BU BİR TRAFİK POLİSİ!
O RONALD MUIR'Dİ! VAMPİRLER KRALI... HOŞ BİR TİP!
BU SURATLA İNANMAK GÜÇ!
AAAAAAAH
?!

ÇIĞLIK ŞURADAN GELDİ!..
BAY MUIR'E BİRŞEY Mİ OLDU?
YAKLAŞMAYINIZ.. GÖRÜNMESİ GERÇEKTEN ŞİMDİ KORKUTUYOR!..
BU PÜSKÜRTECİN İÇİNDE SON DERECE ERİTİCİ BİR ASİT VARMIŞ!.. BOL MİKTARDA BOŞALTMIŞ... HASTAHANEYİ ARAYINIZ...
DAHA SONRA
HEDEF ALDIKLARI BENDİM...
ÖZÜR DİLERİM LİZ... HAYAL GÜCÜNÜN SANA KÖTÜ BİR OYUN OYNADIĞINA PEK İNANMIŞTIM!..

ÇEKİME ARA VERİLDİ... BURASI MÜHÜRLENECEK... YIKIM BU...
HIMM!.. BİR TUTAM SAÇINI YOLDU!.. BU AKTÖR OLMAMALI!
O YAPIMCIDIR!..
YA BU?! PEK ŞEN VE ŞAKRAK GÖRÜNÜYOR!
BU CLINT DONOVAN! UZUN ZAMANDIR RONALD MUIR'İN ROLLERİNE GÖZ DİKMİŞ BULUNUYOR!
VAY!.. VAY!..
YANİ, HEMEN HEMEN HERKES...
AZ SONRA HERKES MALİKANEDEN AYRILDI...
1561
DAHA SONRA, BRETT SINCLAIR'İN EVİNDE...
SCOTLAND YARD SORUŞTURMASINI SÜRDÜRÜRKEN, BURADA KALABİLİRSİN, LİZ...
EVET... BRETT HİÇ DE TEHLİKELİ DEĞİLDİR.. ŞU VAR Kİ, DOLUN AYLI GECELERDE GARİP DEĞİŞİME UĞRUYOR! FAKAT İNAN BANA, KURT ADAMLARI TANIRIM...

DEVAMI VAR

KAYGISIZLAR
3
ONSEKİZE, ONÜÇ!.. İŞTE KÖTÜ DURUMDASIN ALTES... BU ARADA, ŞU DENİZCİ ATANIN ÖYKÜSÜNÜ ANLATACAKTIN, BANA DEĞİL Mİ?..
DOĞRU!.. NE ZAMAN AMİRAL?
ALTESLERİNİ TELEFONDAN İSTİYORLAR...
HAYIR.! OLAMAZ BU!.. MAHSUS YAPIYORSUN...
TEŞEKKÜR, WADE.! SANA ÇOK TEŞEKKÜR EDERİM...
AHH!.. BESBELLİ BRETT YENİ HABER ALDI!..
ESKİ BİR TANIDIĞIM OLAN POLİS MÜFETTİŞİ WADE'DEN BANA YENİ HABERLERİ BİLDİRMESİNİ İSTEMİŞTİM.. SIKI DURUN.. SCOTLAND YARD YAPIMCIYI TUTUKLAMIŞ... DOLANDIRICILIKTAN SUÇLANIYOR...
1561
DETEKTİFLER FİLMİN ÇEKİMİ ÜZERİNE BİR SİGORTA SÖZLEŞMESİ YAPTIĞINI MEYDANA ÇIKARMIŞLAR.. BU ÇEKİM KESİLİRSE BÜYÜK BİR PRİM ALACAKMIŞ...
DEMEK Kİ SAÇLARINI YOLARKEN PEK İÇTEN DAVRANMIYORMUŞ!.

YAPIMCI SUÇLU HA ?.. BU BENİ ŞAŞIRTMIYOR.. O ADAMDAN HİÇ HOŞLANMAMIŞTIM !..
BEN, ANLARSINIZ YA... DAHA ÇOK, ŞİMDİ HASTANEDE OLAN O ZAVALLI "VAMPİR" İN YERİNE GÖZ DİKEN ZÜPPEDEN KUŞKULANIYORDUM...
ÇOK GEÇMEDEN OLAYIN ÇÖZÜMLENECEĞİNİ SANIYORUM.
BU AMİRALİN GEMİSİ Mİ ?..
HAYIR !.. GELECEK YAZ KENDİME SUNACAĞIM YAT...
AMAN TANRIM !.. NE SERSEMLİK ! BUNA ŞAŞMIYORUM.. SON GÜNLERDE AZ DAHA DELİRECEKTİM, BRETT... DANY ÇANTAMI ŞATODA UNUTTUM !..
?!
1561
DANİEL, ŞATO MÜHÜRLÜ !.. POLİSE BİLDİRMEMİZ GEREKİRDİ...
OH, BRETT ! YASALARA NEDEN BU DENLİ SAYGILISIN ?.. LİZ ÇANTASINI ALINCAYA DEK, EN AZ BİR HAFTA GEÇER !..

DEVAMI VAR

KAYGISIZLAR 4

PETER, CEZAEVİNDE TANIDIĞIN O YAŞLI HERİFİN BİR MASAL UYDURUCU OLUP OLMADIĞINI SORUYORUM KENDİ KENDİME...
HAYATINI KURTARAN BİRİNE, ÖLÜM DÖŞEĞİNDE YALAN SÖYLEMEZ.. O MÜCEVHERCİYİ GERÇEKTEN SOYMUŞ!.. ÇALDIKLARINI, SAKLADIĞI YERİ TEK BİR KİŞİYE SÖYLEDİ: BANA...
"ELMASLAR MARGATE COURT'TAKİ ESKİ MALİKANENİN DÖŞEMESİ ALTINDA GİZLİDİRLER." NE YAZIK Kİ DAHASINI SÖYLEMEYE VAKTİ OLMADI... SONRA SANA RASTLADIM...
FİLMİN ÇEKİMİNİ DURDURMAK VE BU HERİFLERİ BURADAN GİTMEK ZORUNDA BIRAKMAK İÇİN BİR PLAN TASARLADIK, BUNU BAŞARDIK DA... ŞİMDİ ARAMAK İÇİN VAKTİMİZ VAR...
AH, ALÇAKLAR!.. SALDIRALIM MI BRET?
BEKLE... İYİ BİR DERSİ HAK ETTİLER!
DOSTLARIMIZ TEKRAR İNDİLER VE HER TÜRLÜ YARDIMCI EŞYANIN BULUNDUĞU BİR ODAYA VARDILAR...

?
CRIIIN
?
RONALD MUIR MAFFIA'-DANDI.. ONUN ÖCÜNÜ ALMAYA GELDİM, ALÇAKLAR!..
TA TA TATA
TA TA TATA
AAAAAAH!
HEY! BIR DAKKA DURUR MUSUN?

BU BİR SİNEMA MAKİNELİ TABANCASI... KURU SIKI ATEŞ EDER! FAKAT, HAKİKİSİ KADAR KORKUTUCUDUR!
PLAM
BACAĞIM! BA... BACAĞIM... BİR DOKTOR!
DOKTORUNU BULACAKSIN... SCOTLAND YARD'DA GEREKEN HERŞEY VARDIR...
ÇOK DAHA SONRA...
BRETT, DANY! SİZİ SEVİYORUM..
SCOTLAND YARD'DA DA BİZE HEMEN HEMEN AYNI ŞEYİ SÖYLEDİLER... POLİS DE... SONRA SALIVERİLEN YAPIMCI DA... FAKAT BİZE SON DERECE DAHA AZ ÇEKİCİ BİR TARZDA SÖYLEDİLER, LİZ...
ONİKİYE ONDOKUZ.. ALTESLERİ YİNE YENİLDİLER!
ATAM AMİRALİN GEMİSİNE SALDIRAN ÜÇ İSPANYOL DA TIPKI BÖYLE DÜŞÜNMÜŞTÜ!
HA, EVET... DOĞRU BU! O ÖYKÜYÜ SONUNDA BANA ANLATACAK MISIN?
SİZİ TELEFONDAN İSTİYORLAR, ALTES!
BELKİ BİRGÜN, DANY... SABIRLI OLMALISIN...
BU SERÜVENİN SONU

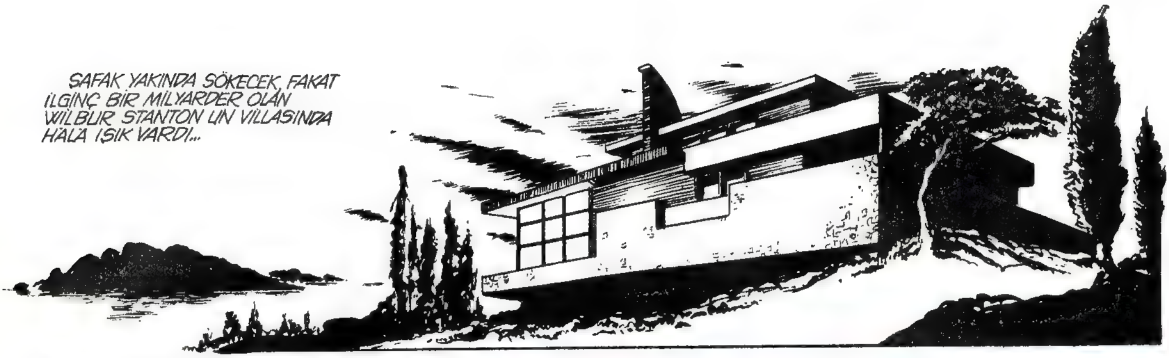

SUPERMAN KAYBOLDU!

FAKAT?.. NE OLUYOR?.. BET-MEN'LE Dr. JÜSTİS ARASINDA KIMILDAYAN BİR SEY VAR!..
BİR GÖLGE YAVAŞCA OKUYUCUYA YAKLAŞIYOR...
AAAAAAHH!
1576
AZ SONRA YAKIN BİR YERDE...
KONTESİN VERDİĞİ AKSAM YEMEĞİ FENA DEĞİLDİ...
EVET AMA YİNE DE HAVYARIN KALİTESİYLE SARABIN ESKİLİĞİNE İTİRAZIM VAR!

TAMAM, TAMAM!.. HER ZAMAN SÖYLERİM, İYİ BİR EĞİTİM HAYATTAN ZEVK ALMAYI ENGELLER!
BUNU NASIL BİLEBİLİRSİN?
PEKİ, ŞİMDİ NİÇİN DURDUN?
ŞURADA NELER OLDUĞUNA BİR BAKSANA!..
CRRRIIIII
1576
KADINLARA VURAN TİPLERDEN HOŞLANMAM..
İŞTE, KÖKLÜ İNGİLİZ EĞİTİMİNİN ETKİLERİ!..
BURNUNUZU SOKMAYIN, YOKSA PIŞMAN EDERİM...
PLOM
BENİM BURNUM PEK UZUN AHBAP!

DEVAMI VAR

KAYGISIZLAR 2

SERSEM SÜRÜSÜ!
DOSTLARINIZ GELİYORLAR MATMAZEL!
ONLAR DOSTUM DEĞİL! AYRICA BANA "MADAM" DEYİN.
SAHİ MI? O HALDE TELEFON NUMARANIZI SORMAMDA BİR SAKINCA YOK!
ŞİMDİLİK PATRONUMUN VİLLASINA GİTMELİYİM. HEM ORADA GİZLENEBİLİRİZ DE!
NE GÜZEL! PATRONUNUZ KAPISINI HEP BÖYLE DEĞİRMEN KAPISI GİBİ AÇIK MI BIRAKIR?
KAPIYI BENİ DIŞARI SÜRÜKLEYEN ALÇAKLAR AÇIK BIRAKTI! PATRONUM İÇİN ÇOK KORKUYORUM. İNŞALLAH ONA BİR ŞEY...
OH, TANRIM! BAY STANTON!

AÇIN KAPIYI! YOKSA PİŞMAN EDERİZ!
ÜZGÜNÜM AMA BÜTÜN SATICI ANKETCİ VE HAYDUTLARIN VİLAYA GİRMELERİ KESİNLİKLE YASAKTIR.
ONL... ONL GÖTÜRDÜLER BRENDA. SÜPERMEN.. SÜPERMEN KAYBOLDU!
VAH! VAH! TAM İSMİZE YARAYACAĞI SIRADA KAYBOLMASI ÇOK YAZIK DOĞRUSU!
BU YARAYI SEVMEDİM! BUNUN GİBİLERİNİ ÇOK GÖRDÜM... HEPSİ DE ÖLDÜRÜCÜYDÜ!
EVET NEW-YORK'UN ARKA SOKAKLARINDA BÖYLE OLUR HEP!
YANILDIN! BU YARALAR WALL STREET DEKİ MİLYARDER İŞ ADAMLARINA AİTTİ!

BİR DOKTOR ÇAĞIRMALIYIZ. AMA O ZAMAN POLİS İŞE KARIŞACAK!
POLİSTEN ÇEKİNDİĞİNİZ ANLAŞILIYOR MADAM! NİÇİN?
BU DA NE DEMEK OLUYOR? KAPIYI HALA AÇMADINIZ MI, APTALLAR?
GELİN! YUKARI KATTA BİR TABAN CAM VAR!
BU DURUMDA TOR'UN KUTSAL BALTASI DAHA ÇOK İŞİMİZE YARARDI!
DA DA DA
ERRAASH!

SÜPERMEN KAYBOLDU!
POLİSTEN NİÇİN ÇEKİNDİĞİNİZİ BANA HÂLÂ SÖYLEMEDİNİZ.
SİZE HİÇBİR ŞEY SÖYLE-MEYECE-ĞİM...
ÇABUK, KÜTÜPHANEYİ KAPININ ÖNÜNE TAŞIYIN. EMREDİYORUM..
BEE, BRETT.. HÂLÂ TELEFON NUMARASINI ALMAKTA ISRAR EDİYOR MUSUN?
BURADA YOKLAR, TRANKEL!
PEŞİMDEN GELİN. HER TARAFI ARAYACAĞIZ..
ARAMANA GEREK YOK TREN-KEL. BURADAYIZ. KAPIYI AÇAMAZ-SIN. ÜSTELİK SİLA-HIM DA VAR! BIRAZ GEVEZELİK ET-MEYE NE DER-SİN?

KONUŞACAK HİÇBİR ŞEYİMİZ YOK BRENDA! SİLAHINI AT VE DIŞARI ÇIK.. HEPSİ BU..
HER ŞEYİ BOZDUN, TRENKEL! STANTON'U NİÇİN BIÇAKLADINIZ?
SANA YARDIM ETMEYİ, ONA HİÇ BİRŞEY YAPMAMANIZ ŞARTIYLA KABUL ETMİŞTİM.
TRENKEL! ARABAYI ÇALIYORLAR!
BİRAZ ÇABUK OLSANA DANIEL! GELİYORLAR!

KIZI BIRAK
YOK CANIM! HEM SİLAHLI, HEM DE KİLİTLİ! BİZ POLİSİ ÇAĞIRANA KADAR DAYANABİLİR. SİLAHSIZ NE YAPABİLİRİZ Kİ! AYRICA SÜPER-MEN DE DEĞİLİZ!
ÇOK UZAKLAŞAMAYACAKSINIZ SERSEMLER!
DA! DA DA DA!
ERRAANG!
EĞİL BRETT! YOKSA SÜPER-MEN GİBİ

DURDURDUK ONLARI! GİDİP İŞLERİNİ BİTİ.. AAAH!..
BANG!
?
TRENKEL ÖLDÜ! MAHVOLDUĞUMUZUN RESMİDİR..
KAÇALIM
HEY, SAYIN ALTESİ! GEL DE BAK!
GELİYORUM.. GYAFETIMDE BİR AKSAKLIK OLUP OLMADIĞINA BAKIYORUM..
SÜPERMEN DOSTUMUZ HAYLİ ZENGİNMİŞ BRETT! HATTA TAM MANASIYLA PARA İLE ROLL DENEBİLİR!
POLİSE GİTMENİZE LÜZUM YOK BEYLER.. BEN TELEFON ETTİM..

TRENKEL'LE EVLIYDIM. AYA BIR YIL ONCE ONU TERKETTIM.. SONRA BAY STANTON'UN YANINDA ÇALIŞMAYA BAŞLADIM...
BIRGÜN TRENKEL BENI TEKRAR BULDU..
MONTE CARLO'TAKI BÜYÜK SOYGUNU BEN YAPTIM. PARAYI SAKLAYABILECEK EMIN BIR YERE IHTIYACIM VAR. PARAYI PATRONUNUN MÜZESINDEKI HEYKELLERDEN BIRINE GIZLEMELIYIM.
KORKTUM VE ISTEDIĞINI YAPTIM. DÜN AKŞAM DA PARALARINI ALIP GITMELERI IÇIN KAPIYI AÇIK BIRAKTIM. FAKAT STANTON'U BIÇAKLAYACAKLARINI DUYUNCA ITIRAZ ETTIM. BENI GÖTÜRÜRLERKEN SIZ GELDINIZ.
ARTIK AĞLAMAYIN BRENDA. SIZ SUÇLUDAN ZIYADE KURBAN SAYILIRSINIZ. AZ ÖNCE BEN DE SIZI YALNIZ BIRAKTIĞIM IÇIN KENDIMI SUÇLU HISSEDIYORUM.
SIZ ONA BAKMAYIN BRENDA. BUNLAR HEP JAMES BOND'UN MÜŞFIK NUMARALARI.
KIM? BEN MI?
BRETT SINCLAIR BUNU SÖYLERKEN YÜZÜ MASUM BIR IFADE ALMIŞTI. TIPKI BIR AZIZ GIBI (*)
(*) ROGER MOORE ILE VIDEO IÇIN YAPILAN "AZIZ" DIZISINDE BAŞ ROLÜ OYNAMIŞTI.
BU SERÜVENIN SONU

KAYGISIZLAR 1
YALNIZ FORMÜL-1'LERİN KATILDIĞI "GRAND PRIX" YARIŞINDA HEYECAN ARTIK SON HADDINE VARMIŞTI..
FRANSIZ DOSTUN İÇİN KAYGILANIYORSUN DEĞİL Mİ BRETT?
EVET AMA BREZİLYALI DA SİLVA'YI GEÇEBİLMESİ İHTİMALİ ÇOK BÜYÜK!
JEAN-PAUL HORDER
DA SILVA BENDEN DAHA SURATLI! AMA ONU SAĞDAKİ VİRAJA GİRER GİRMEZ YAKALAYABİLİRİM..
FAKAT VİRAJ İÇİN FREN YAPAN BREZİLYALININ ARABASI SAPTIRILDI..
VE ANİDEN YOLDAN ÇIKTI!
ÇARPIŞMAYI ÖNLEMEK İSTEYEN HORDER SOLA KIRDI. ANCAK BU SEFER KENDİNİ TAKİP EDEN ARABANIN YOLU ÜZERİNE ÇIKTI VE..!

BÜYÜK FELAKET!..
FRANSIZIN ARABASI YOL KENARINDA Kİ ÇİMENLİKTE ÜST ÜSTE TAKLALAR ATTIĞI SIRADA..
İNGİLİZ YARIŞÇI..
BRAOUM
NORDIER'DE ARABASINDAN FIRLADI / GİDİP BAKALIM DANY!
SEYİRCİLER ARASINDA FRANSIZIN YARIŞI BİRİNCİ BİTİRMESİNİ ÇOK İSTEYEN BİRİ DAHA VARDI..
ALLAH KAHRETSİN! BREZİLYALI ONU GEÇECEK

BİLEREK YAPTI! NORDIER'İN KENDİSİNİ GEÇECEĞİNİ GÖRDÜ VE.. ONU ÖLDÜRMEK İSTEDİ! AMA BUNU ÖDEYECEK.. "NEZLE, MAC KAY SÖZÜNÜ TUTAR..
SNIFF SNIFF
DAHA SONRA HASTANEDE..
JEAN PAUL NASIL EVA?
OH, BRETT! TANRIYA ŞÜKÜR DURUMU AĞIR DEĞİL! GELDİĞİNE ÇOK MEMNUN OLDUM..
BAYILMADAN ÖNCE SANA İLETMEM İÇİN BAZI ŞEYLER SÖYLEDİ. "BRETT'E SÖYLE, BREZİLYA'YI UNUTSUN! MAC KAY, ONU ÖLDÜRMEK İSTEYECEKTİR," DEDİ!
FAKAT ANLAYAMADIM! BU MAC KAY KİM ACABA?
TAM OLARAK BİLMİYORUM! BİLDİĞİM TEK ŞEY JEAN PAUL'UN ONDAN KADAR GİBİ GÖRÜNMESİ!
KAZADAN SONRA MAC KAY'IN BURAYA GELİP JEAN-PAUL'UN DURUMUNU SORMUŞ OLDUĞUNU ÖĞRENDİM. SONRA DA KORKUNÇ BİR ÖFKEYLE "ONU ÖLDÜRECEĞİM" DİYE HAYKIRARAK GİTMİŞTİ!
SENİN GİBİ BİR CENTİLMENİN BU.. OHO! SPORLA.. İLGİSİNİ NİÇİN KESMİŞ OLDUĞUNU İYİCE ANLAMAYA BAŞLIYORUM..
BANA BAK.. BİRŞEY Mİ İMA ETMEK İSTİYORSUN SEN?
BEN Mİ? YOOO! HAYIR.

DEMEK ÖYLE! EĞER KAVGA İSTİYORSAN HEMEN.
DİNLE SAYIN ALTES! BENİ YANLIŞ ANLADIN. SANA HAKARET ETMEK İSTEMEMİŞTİM...
O HALDE POSTUMUN İSTEĞİNİ YERİNE GETİRMEMDE BANA YARDIMCI OLACAKSIN.
ŞU BREZİLYALI SÜRÜCÜYE DADILIK ETMEYİ DÜŞÜNMÜYORSUNDUR İNŞALLAH!
BU SIRADA...
FAKAT BÖYLE BİRŞEY YAPMANIZ DOĞRU DEĞİL!
KAMYONCUNUN DEDİĞİNİ İŞİTTİN Mİ? YAPTIĞIMIZIN HİÇ DOĞRU OLMADIĞINI SÖYLÜYOR..
ÖNEMİ YOK TİM.. BU SADECE ONUN FİKRİ!
ŞU TAKOZU GAZ PEDALININ ÜZERİNE YERLEŞTİRİYORUM. VİTESE ALIYORUM VE KONTAĞI AÇIYORUM..
VRROOUMM
CL-A-A-NG

ARABA YOLU GEÇTİ VE...
BRAAOOUM
OLDU, "NEZLE", ARABANIN İŞİNİ BİTİRDİK!
EVET. GÖRDÜM! NEFİS BİR MANZARAYDI DOĞRUSU!
ŞİMDİ DE GİDİP SÜRÜCÜYLE İLGİLENELİM AZİZİM!
DAHA SONRA...
BİZİ NEDEN YOKUŞA SÜRÜYORLAR ANLAMADIM!
BEN SÖYLEYEYİM. SENİ BÖYLE KILIKSIZ GÖRÜNCE GAZETECİ ZANNETMİŞLERDİR!
İŞTE GELDİK! ZAFERLERİNİ KUTLAMAK İÇİN KÜÇÜK ÇAPTA BİR RİO KARNAVALI DÜZENLEDİKLERİNE BAHSE GİRERİM.

HEY! DUR BAKALIM BİRAZ! ŞU "KOLIKSIZ" KELİMESİYLE NE DEMEK İSTİYORDUN? BENİ KIZDIRMAYA BAŞLIYORSUN ARTIK LORD SINCLAIR!
SAHİ Mİ? BEN SADECE SANA TERZİMİN ADRESİNİ VERMEK İSTİYORDUM, AMA MADEM SEN TERS ANLADIN, O ZAMAN..
TAM O SIRADA
AAAAAAAH!
?!
?!
SUS BE! İLK KIMILDAYAN ACELE YOLDAN TANRISINA KAVUŞUR!
BIRAKIN BENİ.. KİMSİNİZ SİZ? BENDEN NE İSTİYORSUNUZ? KİM?
ÇOK ŞEY ÖĞRENMEK İSTİYOR BU SORTİ.
BU KÜÇÜK BİR MERAKLI, TİM!
DURUN! YOKSA İKİNİZİ DE SULARIM!

ŞU HERİFLERİN SİLAHLARINI AL - VER BRETT!
OHO! TAMAM.. AMA NE OLUR-SUN SİNİRLENME "MİTRALYÖZ DANY".. GEÇEN SENE ŞİKAGODA Kİ GİBİ OLMASIN.. ANLADIN DEĞİL Mİ?
FAKAT GÖLGESİ "MİTRALYÖZ DANY"E İHANET ETMİŞTİ..
SİLAHLARI YOK ŞORTİ!..
OUCH!
HER SÖYLENENE İNANMA ŞORTİ!
CLAANG
BU KURNAZLIĞIN SİZE NEYE MAL OLACAĞINI ŞİMDİ GÖRECEKSİN.
BİRŞEY YAPIN! ARKA-DAŞINIZI ÖL-DÜRECEK!
BENİM DE SİLAHIM YOK AMA!

BENIM IÇIN ÜZÜLME DANY!
BEN KENDI BAŞIMA DA BU HERIFIN...
AOOUFF!
KOLAYCA HAKKINDAN GELIRIM...
OHH! ŞURAYA BAKIN... BU SEFERDE ŞAMPIYONU ÖBÜR IKI YABANCI GÖTÜRÜYORLAR!
GELIN KIZLAR GELIN! ŞIMDI DE BIZE ATEŞ EDEBILIRLER
BIRAKIN BENI... KIMSINIZ SIZ? BENDEN NE ISTIYORSUNUZ? KIM...
ŞŞŞT ŞŞŞT! BIR ŞAMPIYONUN LUGATI BU KADAR FAKIR OLUR MU HIÇ?
BIZDEN ÇEKINMENIZE GEREK YOK DA SILVA! SIZIN DOSTUNUZUZ BIZ...

"NEZLE, MAC KAY KARANLIK BİR KÖŞEDE ONLARI BEKLİYORDU...
YAVAŞÇA HAREKET ETTİ, VE KADİLLAĞI AZ SONRA DOSTLARIMIZIN YANINDAN GEÇTİ...
VE ŞİMDİ SIKI DURUN KÜÇÜK KUZULARIM!
ÇLİCK
ANİDEN ÇOK GÜÇLÜ BİR ÇİFT FAR, KADİLLAĞIN ARKASINDA PARLADI...
HEY! NE YAPMAK İSTİYOR BU?
HİÇ BİR ŞEY GÖREMİYORUM!

BRRANG!
TELEPHONE
İNCE ZEVK
PORSELENCİSİ
CRAAA
TAÇLAÇ
PORSELEN
ISTE, OLDU! ŞU ALLAHIN CEZASI DA SILVA KATIL, VE OBÜR IKI PARAZIT CEZALARINI BULDULAR!
HAYIR! BÖYLE BIR ŞEY YAPMAMAM GEREKIRDI!

DEVAMI VAR

BEN SADECE ONLARA BİR DERS VERMEK İSTİYORDUM.
ERTESİ GÜN...
SONRA SİZİ KADILAĞINA KOYDU VE BİR DİSPANSERE GÖTÜRDÜ. SÖMESİNE GARİP BİR TEPKİ-Yİ NASIL İZAH EDEBİLİRSİN JEAN PAUL ?
OH! BU TAM ONUN HAREKET TARZI BRETT! BAK ANLATAYIM...
BİRAZDAN ARABA ALEV ALACAK! ÇABUK OLMALIYIM...
...EĞER ONU ALEVLERİN İÇİNDEN ÇEKİP ÇIKARMASAYDIM YANARAK ÖLECEKTİ! O GÜNDEN BERİ BANA BÜYÜK BİR MİNNETTARLIK DUYUYOR.. ZİRA ONUN HAYATINI KURTARMAK İÇİN KENDİMİ TEHLİKEYE ATTIM...
"NEZLE"Yİ BUNDAN İKİ SENE ÖNCE TESADÜFEN TANIDIM. ARABASIYLA YOLDA, TAM BENİM KARŞIMDA KAZA YAPTI.

NEW-YORK MAFYASININ BÜYÜK ŞEFLERİNDEN BİRİDİR. BENİ HİMAYESİNE ALMAK, BANA YARDIM ETMEK İSTEDİ. BİR ÇEŞİT BABALIK YANİ! DA SİLVA'NIN BENİ ÖLDÜRMEK İSTEDİĞİNİ ZANNEDİYORDU. SENİ İSE BUNUN İÇİN KARIŞTIRDIM BRETT...
KAZAYA AİT GERÇEĞİ ÖĞRENDİĞİNE GÖRE ARTIK RAHAT DURACAKTIR. KENDİNİ AFFETTİREBİLMEK İÇİN DE HERŞEYİ YAPACAĞINDAN EMİNİM.. BENİM DE ONU AFFETMEM GEREKECEK SANIRIM.
İNSANLARIN BAZEN TEKİNSİZ DOSTLARI DA OLABİLİYOR!
SEVDİM ADAMI... FERRARİ Mİ HEMEN YENİLEMİŞ
BAKSANA BİRAZ... ŞU DEMİN SÖYLEDİĞİN ŞEYİN İKİNCİ BİR ANLAMI YOK MU, ACABA? NE DERSİN?
PEK ANLAYAMADIM! NE DEMİŞTİM Kİ?
TEKİNSİZ DOSTLARDAN BAHSEDERKEN, SENİ KASTETMİŞ OLMAYASIN?
DİNLE BEN: KÜÇÜK BRETT'IM...
BEN SENİN "KÜÇÜK BRETT"'İN FALAN DEĞİLİM... ARABAYI DURDUR. ANLAŞALIM.
ÖYLE MI? DEMEK KAVGA İSTİYORSUN... PEKİ O ZAMAN ŞİMDİ GÖRÜŞÜRÜZ.
~BU MACERANIN SONU~
Marcello ve Mora'nın notu
Önemli bir şey olmayacağına dair bahse girerim.

KAYGISIZLAR 1

CENNETTE TEHLİKE

YARGIÇ FULTON DOSTLARIMIZA: "SİZDEN BU ADAMLA AYNI GEMİYE BİNİP ONU HİSSETTİRMEDEN TAKİP ETMENİZİ İSTİYORUM... TOAPUTU'YA VARINCA SİZE HER ŞEYİ ANLATACAĞIM", DEMİŞTİ...
HEPSİ BU... AH, ŞU YARGIÇ!.. YİNE KARANLIK BİR İŞ PEŞİNDEDİR MUTLAKA!..
İŞTE!.. BU SABAH KARAMSARLIĞIN ÜSTÜNDE... YA BU GÜZEL KIZLARA, ŞU GÜNEŞE VE DENİZE, MİS GİBİ KOKAN KUMLARA VE AMBERLERE NE DEMELİ?!
OH, TANRIM!.. SEN ACENTE HESABINA ÇALIŞMALIYMIŞSIN!..
1581
?
??
HAAAAAH

Devamı 10. Sayfada

Baştarafı 7. Sayfada

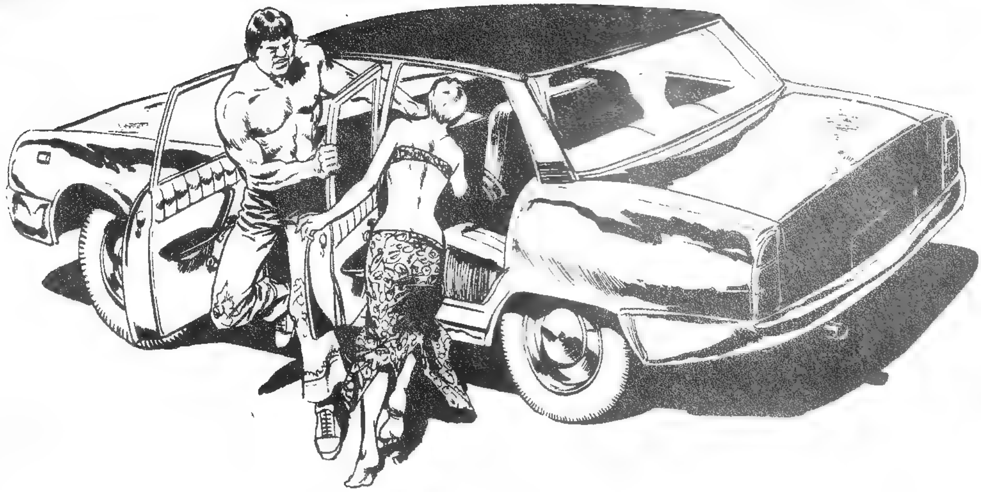

BİR ŞEY Mİ ARZU ETTİNİZ?..
YOO! SADECE BUNU MATMAZELE GERİ VERMEK İSTİYORDUM!
ŞLAP!
FAKAT SİZ VEREBİLİRSİNİZ... ÖNCELİKLE SİZE BİR İKRAMDA BULUNAYIM..
PTOUNG
OOH!
AAAYY!
1581
OTOMOBİL PARK YERİNİ BÜTÜN SÜRATİYLE TERKEDERKEN, HEMEN ARKALARINDA BÜTÜN OLANLARI KILI KIPIRDAMADAN İZLEMİŞ OLAN BİRİ VARDI... YARGIÇ FULTON!..

SONRA POLİS
BULUŞ!.. ÇİÇEK-
BİR CİNS OTOMATİK
STENİLEN GENİŞ-
KORDONU BIRA-
BİR MEKANİZMA HARE-
GECİYOR VE DÜĞÜM
SIKILIYOR...
BANA KURBANI TANIMA-
DIĞINIZI SÖYLEMİŞTİNİZ,
DEĞİL Mİ ?!
AYNEN BÖYLE...
ÖNÜMÜZDE YÜRÜYOR-
DU... BİRDEN DÜŞTÜĞÜNÜ
GÖRDÜK.. HEPSİ BU...
KATİLLERİN
KAÇMALARINA
NASIL İZİN VEREBİL-
DİĞİNE ŞAŞIYORUM
DOĞRUSU!.. ÜSTELİK,
ÇETİN CEVİZ DEDİĞİN
BİR UFAKLIK
YÜZÜNDEN...
SEN ONU
GÖRMEDİN
AMA!. TIPKI
KİNG-KONG'A
BENZİYORDU!
TEKRAR KARŞILAŞIRSAK
BANA BIRAK ONU!. BÖYLE
KÜÇÜK ÇETİN CEVİZLER BE-
NİM İHTİSAS SAHAMA GİRER..
HEY, ŞURAYA BAKIN!. BU
FULTON!.. NİHAYET ÖĞRE-
NEBİLECEĞİZ...
BİR SAAT
SONRA...
FAİRFAX... YANİ KURBAN... TANIN-
MIŞ BİR PROFESYONEL ŞANTAJ-
CIYDI... FAKAT KİMSE ONU YAKALA-
YAMADI.. BİR HAFTA SONRA SCOT-
LAND YARD BENDEN ONU
İZLETMEMİ İSTEMİŞTİ...
VE SİZDE BU-
NUN ÜZERİNE BİZİ
ŞE KARIŞTIRMA
ÜZUMUNU HİS-
SETTİNİZ...

DEVAMI VAR

KAYGISIZLAR 2

EVET! PLAKA NUMARASINDAN, BİZİ TAKİP EDEN ARABANIN FULTON ADL. BİRİ TARAFINDAN KİRALANDIĞINI ÖĞRENDİK... BİR YARGIÇ..
BELKİ FAIRFAX'IN SUÇ ORTAKLARINDAN BİRİDİR! NEYSE GÖRECEĞİZ. BU FULTON'U BANA GETİRMENİZİ İSTİYORUM. AMA BU SEFER DE BAŞINIZI BELAYA SOKMAYIN.
YARDIMCILARI EVİ TERKETTİKTEN SONRA VAN TAGEN BİR DAHİLİ TELEVİZYON KAMERASININ BAŞINA GEÇTİ VE..
FAIRFAX HAKETTİĞİ SONA KAVUŞTU. YAKINDA SIRA SANA DA GELECEK BEBEĞİM..
DILTON OTELİ..
BU GECE GİDİP VAN TAGEN'İN EVİNİ ARAYACAKMISIZ. DAHA ADAMIN BU İŞLE BİR İLGİSİ OLUP OLMADIĞINI BİLE BİLMİYORUZ. FULTON AŞIRI GİDİYOR..
!?
NE OLUYOR SUN DANIEL? HAYALET GÖRMÜŞ GİBİ BİR HALİN VAR!
BRETT! ŞU HAMAL! İŞTE O. BUNDAN EMİNİM. KING KONG!
HEY DANY.. FULTON ORASINDA YOK!
TABİİ, ŞU ANDA HALININ İÇİNDE ÇÜNKÜ! HAYDİ BRETT, ÇABUK OL!

HEP ŞU KİRALIK OTOMOBİL.. ŞU ANDA KİMİN KULLANDIĞINI BİLMEK İSTERDİM..
PATRON DA BAŞINIZI BELAYA SOKMAYIN DEMİŞTİ !..
VİRAJDA YAVAŞLAYIN ! BEN ONLARLA İLGİLENİRİM..
HEY, ŞUNA BAK !..
KAFANI EĞ, ÇABUK !..

DEVAMI VAR

DANN DANN
KAYGISIZLAR 3
BROOMM!..
BRRANG
HI, HI!.. HO, HO!.. GIDIP BAKALIM, IŞLERI TAMAM MI?
"KÜÇÜK PUSİ'YE GÜVENE-BİLİRİZ..
EVET, O İŞİNİ BİLİR!.. ARTIK GİDELİM... PATRON SABIR-SIZLANMAYA BAŞLAMIŞTIR BİLE!..
1581
HAYDAAA!.. NEREYE GİTTİLER? YOKSA ARABADAN MI FIRLA-DILAR?!!
10

BAK HELE!.. BEN BUNU TANIYORUM.. ARTIK SONUN GELDİ ARKADAŞ...
AMA NİÇİN? ÇİMENLERE BASMANIN YASAK OLDUĞUNU BİLMİYORDUM Kİ!
TAM KÜÇÜK PUSİ ATEŞ ETMEK ÜZEREYDİ Kİ...
GÜMM
KİNG-KONG DEDİĞİN BU MUYDU? KÜÇÜK ÇETİN CEVİZLERE NE YAPTIĞIMI GÖRDÜN DEĞİL Mİ? ŞİMDİ KAÇALIM.. BENZİN DEPOSU İNFİLAK EDEBİLİR...
EVET AMA...
KÜÜÜÜÜT!
YÖN... YÖNTEMİN ONU PEK ETKİLEMEDİ...
HAAA?..
YENİDEN DÜŞECEĞİME GÖRE, AYAĞA KALKMANIN BİR GEREĞİ YOK...

BU MACERANIN SONU

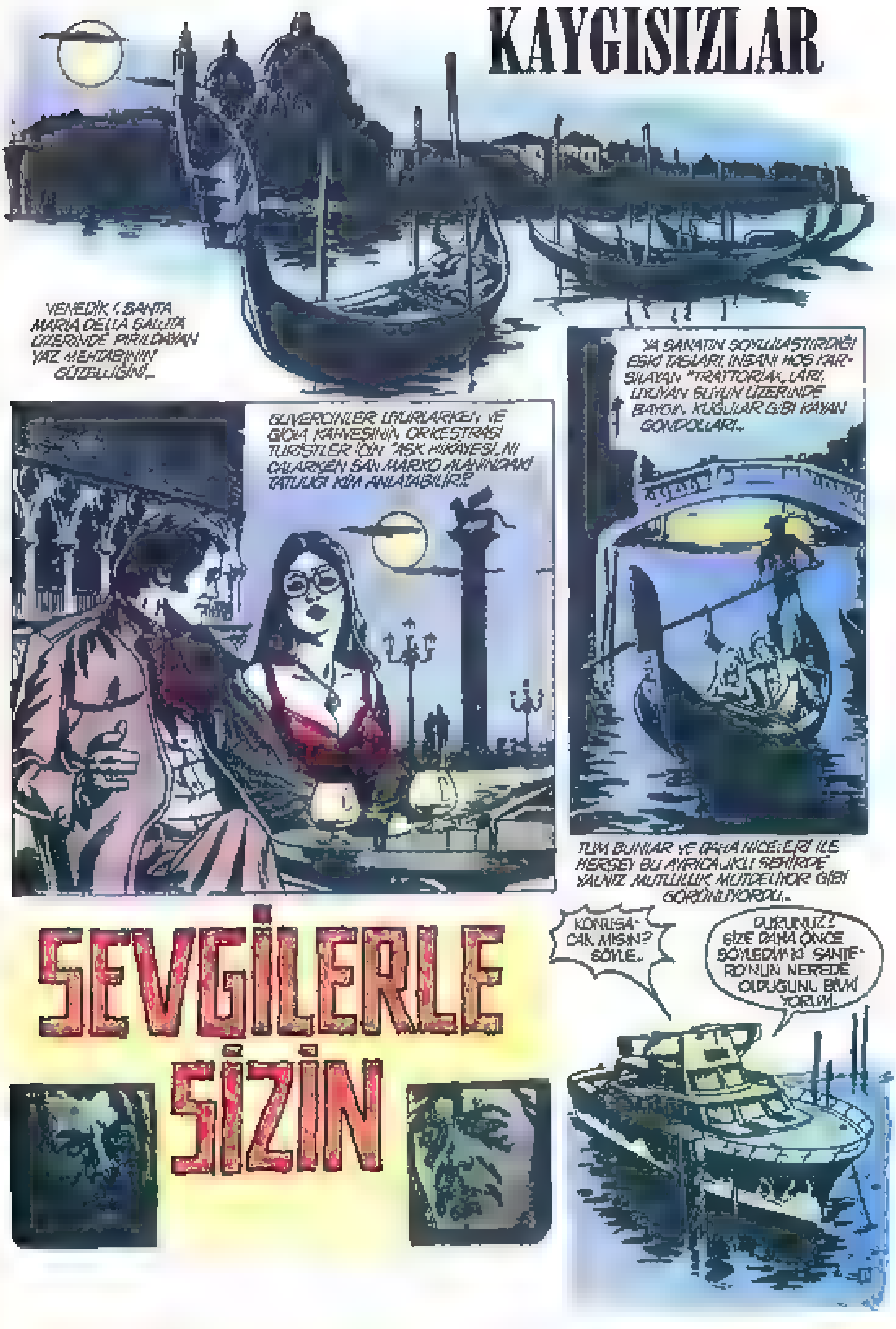
KAYGISIZLAR
VENEDİK! SANTA MARIA DELLA SALUTA ÜZERİNDE PIRILDAYAN YAZ MEHTABININ GÜZELLİĞİNİ...
GÜVERCİNLER UYURLARKEN VE GIOIA KAHVESİNİN ORKESTRASI TURİSTLER İÇİN "AŞK HİKAYESİ"Nİ ÇALARKEN SAN MARKO ALANINDAKİ TATLILIĞI KİM ANLATABİLİR?
YA SANATIN SOYLULAŞTIRDIĞI ESKİ TAŞLARI, İNSANI HOŞ KARŞILAYAN "TRATTORIA"LARI, UYUYAN SUYUN ÜZERİNDE BAYGIN, KUĞULAR GİBİ KAYAN GONDOLLARI...
TÜM BUNLAR VE DAHA NİCELERİ İLE HERŞEY BU AYRICALIKLI ŞEHİRDE YALNIZ MUTLULUK MÜJDELİYOR GİBİ GÖRÜNÜYORDU...
SEVGİLERLE SİZİN
KONUŞACAK MISIN? SÖYLE...
DURUNUZ! SİZE DAHA ÖNCE SÖYLEDİM Kİ SANTERO'NUN NEREDE OLDUĞUNU BİLMİYORUM.

BAYILDI.
TUH YAZIK! İNSAN KENDİNİ 19. UNCU YÜZYIL DA SANIYOR!
BİRAZ TAZE HAVA ALMASI İÇİN ONU GÜVERTEYE GÖTÜRÜN..
SANTERO'NUN BİR ADAMI OLARAK PEK TEHLİKELİ GÖRÜNMÜYOR
AH, AYAKKABIM! KAYBETTİM ONU!
AĞLAMA KÜLKEDİSİ. ONU SANA VERECEĞİZ. HEH HEH, HEE!
SENİN İÇİN YETERİNCE İYİ PRENS MİYİM? HAH. HAH. HA!
MERSİ. ÇOK KÖTÜ HALDEYİM.
AAH!
FFFFSSS
OOUCH!
FFFFSSS

FAKAT.. NE OLUYOR?
ADAMLARINI YİRMİ DAKİKA İÇİN KÖR ETTİM. ÇABUK... ADIOS!
HAY LANET!.. KIZ ELİMDEN KAÇIYOR!
FLOP FLOP
BİRAZ SONRA O YÖRELERDE...
AH, ÇOKTAN GEL-DİN HA?
EVET "GENİN, İSVEÇ-Lİ KIZINLA BU ÇOK İYİ GEÇ-Tİ!
PSE! KENDİSİNE YARIN SABAH, VİS-CONTİ'NİN "VENEDİK'TE ÖLÜM"ÜN BİRKAÇ SAH-NESİNİN FİLME ÇEKTİĞİ OTELİ GÖRMEYE GİTME-SİNİ TEKLİF EDİNCE HEYECANDAN ZIPLAMA-DI. JOCO'YA BANYO YAPMAYA GİTTİ.
DEMEK ÖYLE! BENİM Kİ SÖZ KONUSU OTELİ KESİNLİKLE GÖR-MEK İSTİYOR-DU!

AMA ONDAN SÖZ EDİLDİĞİNİ DUYMADIN BİLE!
BEN PEK ZÜPPE DEĞİLİM.. ONA SADECE DEĞERLENDİREMEDİĞİ BİR ŞEY TEKLİF ETTİM LİDO'DA BANYO YAPMAYA GİTMEK..
ACAİP HERİFLER! BU SANDIKLA NEREYE GİDİYORLAR?
DİKKAT ET. BELKİ KEN
SAT AK İÇİN BİR
İYİ! BAŞARISIZLIKLARIMIZI GÜZEL BİR ŞARAPLA AVUTMAYA GİDELİM.. BU SARAYDAN BAŞKA, TEYZEM BANA MİRAS OLARAK HEYECANLANDIRICI BİR MAHZEN DE BIRAKTI!
AZ DA ÖRÜMCEK YOK HANİ!
ÇABUK KUPALARI GETİR DANIEL.. HERHANGİ BİR DOLAPTA MURANO KRİSTALİNDEN GÜZEL KADEHLER OLMALI!

?!
EEE, O KUPALAR GELİYOR MU?
ÜÇ TANE GE-TİRMEM GEREKE-CEK, BRETT!
ÜÇ MÜ? NE ANLATI-YORSUN?
?
BİR SENİN İÇİN, BİR BENİM İÇİN BİR DE PRENSES TEYZENİN HAYALETİ İÇİN..
BİLİNMEYEN BİR KİŞİ BANA KÖPRÜDE SALDIRDI. ÇOK KORKTUM VE SUYA ATILDIM. BURAYA DEK YÜZDÜM. PENCERE AÇIKTI VE.. BAĞIŞLAYINIZ BENİ, HEMEN OTELİME GİDECEĞİM. BAŞKA TURİSTLERLE TOPLU GEZİ İÇİN GELDİM.
YA, MI!
BAKINIZ, SİZE GERÇE-Ğİ Mİ ANLATI-YORSUNUZ?
İŞTE, HERŞEY ANLA-ŞILIYOR!

SİZE GERÇEĞİ ANLATAMAM.. KİBAR KİMSE-LERSİNİZ. SİZİ KORKUNÇ BİR OLAYIN İÇİNE SÜRÜKLEYEMEM. HOŞÇA KALIN, AMİGOS!
ACABA ONUN HOŞUNA GİDER MİYDİ? VAY..!
NE YANİ?
AAAAHHH
OTELİ GÖRMEYE GİT-MEK ORADA VISCONTI
HEY DUYUYOR MUSUN?

!?
ATEŞİNİZ VAR MI BAYIM?
DAHA ÖNCE BÖYLE BİR ÇAKMAK GÖRDÜN MÜ DANIEL?
BU YE- TER Mİ SİZE? HAYDİ. YAYLANIN!
ASLA! BU YENİ BİR MODEL OLMALI!
ŞİMDİ SİZ UYU- YACAKSINIZ!
İMDAAT! AMİGOS.. BENİ GÖTÜRMELERİNE MANİ OLUN!
HAY LANET! UYANMIŞ!

SİZİ İLGİLENDİRMEYEN İŞLERE KARIŞMANIZI ÖĞRETECEĞİM SİZE..
ÖLÜRÜNCE UNUTMAYACAKSIN BUNU, SOYTARI!
SEN ÖBÜRÜNÜN İŞİNE BAK... BEN BU BIÇAKLARI ÇOK GÖRDÜM!
NEW YORK'UN AŞAĞI SEMTLERİNDE Mİ?
HAYIR! LONDRA'NIN GÜZEL SEMTLERİNDE..
UUŞ!..

ÇATIIRR!
TEKME ATIŞLARIN YAMAN ! AMA YETERİNCE HIZLI DEĞİL !
GIIRRT!
ATEŞ ETMEYİN !..
SANDIĞI AÇIN VE GORİLLERİNİZİ TOPLAYIN.. VE BASIP GİDİN..
AZ SONRA...
NE YAZIK ! BU DENLİ GÜZEL BİR CEKET !
POLİSE HABER VERMEK GEREK !
HAYIR ! ASLA OLMAZ ! SİZE AÇIKLAYACAĞIM...

DOSTLARIMIZLA, ESRARLI GENÇ KADIN, BRETT'E YALNIZ KALAN SARAYA GİDERLERKEN...
HEY AMİGOS, DURUN!
BU ARADIĞIMIZ YATIN TA KENDİSİ!
SİPER ALIN!
HEY. KIMILDAYIN BİRAZ... SİZ DEĞİRLERİ. DÜMEN KIRMAK VE DEL DUX İSKELESİNE GERİ DÖNEREK KIZI O İKİ SOYTARININ ELİNDEN ALMAK GEREK!
OF... BAŞIM! BAŞIM DÖNÜYOR!
AYAK BİLEĞİM! DOKTOR GEREK!
MİRANDA BU HERİFLERİN ELİNDE DEĞİL!
O HALDE FIRSATI KAÇIRMAYALIM!

HMM! KENDİ KENDİME ŞUNU SORMAKTAYIM. VISCONTİ'NİN FİLM ÇEKTİĞİ YERİ GÖRMEK İSTER MİYDİNİZ?
NE DİYORSUN? LİDO'DA BİR BANYO! ZAHA MI BURA DAĞINA İNANMIYORUM.
SİZE BİR AÇIKLAMA YAPMAK ZORUNDAYIM.. BEN FELİCİA'YIM.. BİR DİKTATÖRÜN ELİNE DÜŞMÜŞ OLAN BİR GÜNEY AMERİKA ÜLKESİNDEN... SİYASİ POLİSİN ADAMLARI SÜRGÜNDEKİ DİRENME ŞEFİ SANTERO'YU İZLEMEK İÇİN BURAYA DEK GELDİLER. BEN ONUN SEKRETERİYİM. BENİ KAÇIRDILAR. SANTERO'YU ONLARA TESLİM ETMEMİ İSTİYORLARDI..
ŞİMDİ SİZDEN AYRILMAM GEREK.. SANTERO İLE ÖBÜR ARKADAŞLARIM ÇILGINCA MERAK İÇİNDEDİRLER. BENİ HÂLÂ BULAMAMIŞ OLMALARI TUHAF!
SİZİNLE BİRLİKTE GİDECEĞİZ, MİRANDA! BAYILMAK ÜZEREYDİNİZ..
DELİ DUK İSKELESİ DEĞİLLER.. FAKAT KİMSE YOK!
PATLAMA YÜZÜNDEN BURAYA POLİSLER ÜŞÜŞMEDEN ÖNCE YAKINLARDAKİ SARAYLARA BAKALIM, BİRAZ

HEY, ÇABUK GELİN!..
KİM BU İKİSİ?
ELLER YUKARI!..
ERTESİ SABAH
FAKAT NE GÖRÜYORUM? MANUEL... RİKARDO! HAYIR DURUNUZ. BUNLAR DOST!
PEKİ, GÜLE GÜLE! PLAJDA İYİ EĞLENİN...
SİZ DE VISCONTI'NİN FİLMİNİ KAÇIRMAYIN HA?

YUNANİSTAN AÇIKLARINDA...
NE?.. NE DİYOR-SUNUZ?.. FAKAT HERŞEY GİBİ KAZAN DA YEP-YENİ...
LANET OLASI SKORPYONİS... BU KEZ DE BAŞARACAK!..
KAYGISIZLAR
VE BÖYLECE DAPHNİ BATTI

Bilinmeyen bir nedenle armatör Skorpyonis'e ait olan "Daphnis" adlı gemi tüm yüküyle birlikte dün battı...
BİRGÜN SONRA ATİNA'NIN ESKİ MAHALLELERİNDEN BİRİNDE...
"BİLİNMEYEN BİR NEDENLE..." "BİLİNMEYEN NEDEN" SOYGUNCULAR
BU KEZ PAHALIYA MAL OLACAK YAPTIKLARIN... HEPSİNİ ÖDEYECEKSİN...
AYNI SAATTE "ATİNA PALAS" TA...
OH NE ALA!.. NE YAKIŞIKLI OLDUM İÇİNDE... ATİNA SOSYETELERİNE GÜN DOĞDU..
2

ÜZGÜNÜM DANİ... YENGEMİN SU MİLYONER SKORPYONİS ARACILIĞIYLA YAPTIĞI DAVETE GİDEMEYECEĞİZ...
NEE?
SU HABERİ GÖRDÜN MÜ? BÖYLE DALAVERELERLE ZENGİN OLDU BU ADAM.. ESKİ GEMİLERE SATIN ALIP BATIRIYOR.. İÇİNDEKİ ADAMLARLA. AMA ALDIRAN KİM.. BÖYLECE SİGORTADAN KORKUNÇ BİR PARA ALIYOR...
BUNUN BAŞKA YOLU VAR MI? HEP BÖYLEDİR. ZENGİNLER ARASINDA YAŞAMAMIŞ OLSAYDIN, SANA BU KONUDA ÖĞRETECEK BİR SÜRÜ ŞEYİM OLURDU AMA...
SUS!
SELAM KAHRAMANIM... KONUSMALARIMIZ TEYBE ALINSAYDI DAHA ÇOK İSİNE YARAMAZ MIYDI ACABA, HA?
?!
YOO, BÖYLE ACELE GİTMEYİN BAKALIM.. BİRAZDAN ÇAY İÇECEĞİZ, GEL!

OOOUF
SOCK
VLAN
MODERN YAŞANTININ OLAĞAN GEREKSİNMELERİNDEN BİRİ DAHA...
DİNLENMENİZE BAKIN BENİM İÇİN RAHATSIZ OLMAYIN..
AAAAHHH!
SOCK
STOOMP
ÇAY SERVİSİNİZ BİRAZ GECİKECEK BUGÜN BAYAN... ŞİMDİLİK ÇÖPLERİ TOPLUYORUZ GÖRDÜĞÜNÜZ GİBİ!

YA BU NE ?.. KUŞLARI AVLAMAK İÇİN Mİ?
ACELE ETME DANİ, ÖNCE KİMİN İÇİN ÇALIŞTIĞINI ÖĞRENELİM...
POLİSE SÖYLEMEYİ TERCİH ETMEZSE, BİZE SÖYLER...
TAMAM, TAMAM !.. SÖYLEYECEĞİM...
BAY SKORPYONİS'İN ÖZEL POLİS SERVİSİNDE ÇALIŞIYORUM.. ONUN ZİYARETİNE GİTMEDEN ÖNCE HAKKINIZDA BİLGİ TOPLAMAMI İSTEDİ... BASİT BİR TEDBİR. ONUN GİBİ BİR ADAMIN BÖYLE DAVRANMASI DOĞALDIR...
EVET, ANLIYORUZ TABİİ !.. BİRİ KAPIYI VURUYOR!
SİZİ GÖZÜMDEN KAÇIRMIYORUM, BİLESİNİZ... EĞLENİYOR GİBİ GÖRÜNÜN,.. YOKSA KARIŞMAM HA...
LORD SİNCLAİR... SİZİN İÇİN BİR TELGRAF LORDUM...
HA, HA, HA !.. HO, HO, HO!
MERSİ !
SİZE BİLDİRMEKLE ÜZGÜNÜM AMA, YENGENİZ RAHATSIZLANDI... STOP... SİZİ BEKLİYOR... STOP... SİZİ KARAKOLİTHOS'TA BEKLİYORUZ.. STOP... SELAMLAR.. STOP...
UF !

HIMM!.. ZAVALLI YENGEM, BIRAZ DINLENMELİ... MİLFRED YENGEMİ SOSYETE YAŞANTISI, DAVETLER, PARTİLER ÇOK YORUYOR OLMALI... JET SOSYETE...
RAHATÇA DİNLENİN YENGECİĞİM...
DANİEL... SMOKİNİNİ HAZIRLA... HERŞEYE RAĞMEN ONU KULLANACAKSIN BU GİDİŞLE!.
KARAKOLİTHOS, SKORPYONİS'İN ADASI...
ŞURAYA BAK!.. BU SKORPYONİS DEVLET BAŞKANI GİBİ YAŞIYOR!
DEVLET BAŞKANLARI ONUN GİBİLERİN HİZMETİNDEDİRLER... LAF MI YANİ?
BU GÜNLERDE SENİ ÇOK FESAT BULUYORUM
HEY, ŞURAYA BAK!.. GARDİYANLAR GENÇ BİR KIZA KÖTÜLÜK EDİYORLAR!
BURAYA NEDEN GELDİN?.. KONUŞ...

DURUN BAKALIM BEYLER... NE OLUYOR?
BU SİZİ İLGİLENDİRMEZ, SİZ KARIŞMAYIN... ÇEKİLİN...
ERKEK KARDEŞİM "DAPHNİ" GEMİSİNDE ÇALIŞIYORDU... SKORPYONİS ONU VE GEMİDEKİLERİ ÖLDÜRDÜ.. BEN DE ONU ÖLDÜRECEĞİM.
DUR!.. ŞİMDİ SENİ...
FAKAT ÇILDIRDINIZ MI?
BAM
ÖNÜNÜZE GELENE ATEŞ MI ACARSINIZ SİZ?
PLAF
SÖYLEDİN YA BRETT.. BURADAKİLERİN HEPSİ DE ÇILDIRMIŞ!..

HARİKA BİR NUMARA!..
FAKAT... NE DEMEK OLUYOR? DURUN... DURUN...
BURAYA GİZLİCE AYAK BASMIŞ, NE DEMEK İSTEDİĞİ BELİRSİZ BİR KIZI YAKALAMAK ÜZEREYDİK..
KIZ, BU İKİ ADAM YÜZÜNDEN ELİMİZDEN KAÇTI GİTTİ... OFF!
SUSUNUZ!
BU BEYLER ADAYA EFENDİMİZ TARAFINDAN DAVET EDİLDİLER... AFFEDİN BAYLAR... BU ADAMLAR DERHAL CEZALANDIRILACAKLAR..
MMM!
PUF!
BU ESNADA GENÇ KIZ, ÇALILAR ARASINDA GİZLENEREK HIZLA KOŞUYORDU...
KIZ, IŞIKLAR İÇİNDE YANAN SKORPYONİS'İN VİLLASINA KAHRAMANCA YAKLAŞIYORDU...

AYNI SANİYELERDE VİLLANIN GENİŞ SALONLARINA GİDEN BİR KORİDORDA...
... SALDIRIYA UĞRAYAN UŞAĞIN GİYSİLERİNİ SALDIRAN ADAM, KENDİ GİYEREK UZAKLAŞTI...
AH, BRETT'CİĞİM... NE İYİ ETTİNDE GELDİN... AİLEDEN BİRİYLE OLMAK NE GÜZEL ŞEY... SKORPYONİS'İN YAKINLIĞINI DA HİÇ UNUTAMAM...
HERKES İYİ İNSAN DER ONUN İÇİN...
HE HE HE!
BU AKŞAM Kİ EĞLENCEYE KATILAMADIĞINIZ İÇİN ÜZGÜNÜM MİLFRED.. FAKAT YEĞENİNİZLE AMERİKALI DOSTUNU MİSAFİR ETMEKTEN ZEVK DUYACAĞIM...
SAĞOL STYLİANOS... NE KADAR İYİSİN...
9

ELİNDEKİ NE?
BİR ÇEŞİT TESBİH!. BİLEZİK GİBİ BİRŞEY!. YUNANİSTAN'A AİT BİR ÖZELLİK!..
AÇIKÇA SÖYLEMELİYİM Kİ, ADAYA GELİŞİNİZ OLAYLI OLDUĞU İÇİN ÜZÜLDÜM... İNSANLARIN ARZULARI BİTMİYOR Kİ!..
ANLARSINIZ.. BENİM YERİMDE KİM OLSAYDI DÜŞMANLARI OLURDU...
?!
BIRAKIN BENİ!.. ERKEK KARDEŞİMİN ÖLÜMÜNÜ ÖDEMELİ.. TÜM YAPTIKLARINI ÖDEMELİ!..
HAYIR, BUNU YAPAMAZSINIZ... **DURUN!**

SKORPYONIS'İN GARDİYANLARI GENÇ KIZI SÜRÜKLEYEREK GÖTÜRÜRLER...
BENİ DİNLEYİN SKORPYONİS.. BURADA SON DERECE GÜÇLÜ OLDUĞUNUZU BİLİYORUM.. AMA BENİM DE SON DERECE GÜÇLÜ OLAN VE SİZİNLE AYNI DÜŞÜNCEDE OLMAYAN BİR SÜRÜ DOSTUM VAR.. KIZI DERHAL SERBEST BIRAKINIZ...
İSTEKLERİNİZ YERİNE GETİRİLECEK LORD SINCLAIR.. SÖZ VERİYORUM... ŞİMDİ BIRAKALIM BUNLARI DA GİDİP BİRER İÇKİ ALALIM...
BENİM HAYATIMI KURTARDIĞI HALDE VİCDAN AZABI ÇEKEN AMERİKALI DOSTUNUZUN ACISINI ALACAKTIR BU!
HADİ CANIM, SÖZ VERDİ BANA HİÇ BİRŞEY GELMEYECEK BAŞINA!
BİZE ŞAMPANYA LARBİN!
SANA DAHA İYİSİNİ VERECEĞİM PİS HERİF!

MAKİNİSTE KİM BİLİR KAÇ PARA VERDİN... HERKESE TÜM GEMİNİN TAMİR EDİLMESİNİ SÖYLEMEK İÇİN... HERŞEY YENİYDİ DEĞİL Mİ ? KAÇ KİŞİNİN HAYATINA MALOLDU BİLİYOR MUSUN ?. GEMİDEKİLERİ BATIRIŞIN İLK KEZ OLMUYOR... NE DE SON KEZ...
BANG
BANG
BANG
BÖYLELERİ ÇOK GÖRÜLMÜŞTÜR... FAKAT HER DEFASINDA BİR EKSİĞİNE...
FAKAT DİYEBİLİRİM Kİ, BU MEVSİM YAPILAN CENAZE TÖRENLERİNİN EN MUHTEŞEMİYDİ BU...
"HER DEFASINDA BİR EKSİK" BİR CENAZE TÖRENİ DAHA AZ DA NE DEMEK BRETT ?.. ARKADAŞININ SÖYLEDİKLERİNİ BAZEN ANLAMIYORUM.
ONU KENDİ HALİNE BIRAKIN YENGECİĞİM... AMERİKANCA KELİME OYUNLARI YAPIYOR İŞTE !.
SON

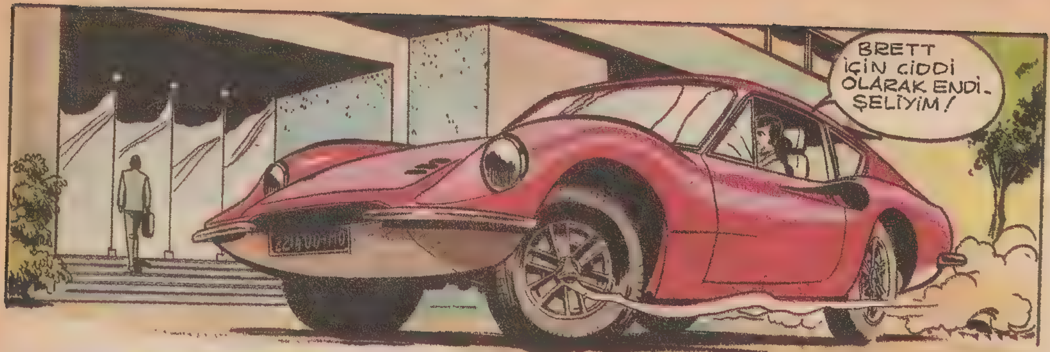

KAYGISIZLAR

FAKAT NE OLDU SANA?
SAKİN OL, DANİ!..
BU MUMYA KILIKLI ADAM SENİN DOSTUN CRANSTON'MU?
Hİ.. Hİ.. DÜBLOR CRANSTON!
FİLM ÇEKİMİ SIRASINDA ALEV İÇİDEKİ SALONUN DAMINDAN ATLAMIŞ... YUMUŞAK İNİŞ YAPMASI GEREKİRKEN...
YANİ, ONU ÖLDÜRMEK İSTEDİLER...
GALİBA! BİZ DE BUNU ÖĞRENECEĞİZ...
İSTERSEN BU İŞE KARIŞMA!..
SUS! BİR KELİME DAHA SÖYLERSEN SENİ UZAK BATIYA GÖTÜRMEM!

PİNKELS, SİZE BURA-YI TERKETMENİZ İÇİN 24 SAAT MÜDDET VERİYORUM...
BURAYI BEN DEĞİL, SEN TERKE-DECEKSİN ŞERİF!
BANG
KAMERA STOP! ÇOK KÖTÜ, ÇOK KÖTÜ, ÇOK KÖTÜ!
ÇOK KÖTÜ ROL YAPIYOR-ŞUN SPOTTER.. BÖYLE ÖLÜNMEZ Kİ!..
...HEY HADİ AYAĞA KALK!
NEEE? HAKİKATTEN ÖLMÜŞ BU!..
?!
BAKIN! BİRİSİ TABAN-CAMA HAKİKİ MERMİ DOLDURMUŞ!

NELER OLUYOR BURDA.. BEN KAÇIYORUM!
HERŞEY ÇOK İYİ GİDİYORDU LORDUM...
SİZE İNANIYORUM...
...PEKİ SİZİN DÜŞÜNCENİZ NEDİR?
BİLMİYORUM!
HEEEY!
DURDURUN... ARABAMIZI ÇALIYORLAR!
DANİ.. NE OLU....
KÖTÜ KIZILDERİLİ, BEYAZ SURAT'IN DEMİR ATINI ÇALDI..TAKİP EDİYORUM!

VADİNİN TEK ÇIKIŞI OLAN KANYONA DOĞRU GİDİYOR...
ACI BİR FREN SESİ...
SCRRRR
TERS YÖNDEN GELEN BİR POSTA ARABASI BÜTÜN GEÇİDİ TIKAMIŞTIR...
GERİYE GİTMEM LAZIM!
HEEEY!.. NE YAPIYORSUN BENİ EZE....
OOOOOHH!
BLAM

CRAAANGG
ARABA ZİG ZAG YAPAR VE...
YEMİN EDERİM Kİ, AYNI HASTANEDE YATARSAK SANA TERMOMETRE YUTTURACAĞIM!
OYSA... KIZILDERİLİ ÖLMÜŞTÜ...
DAHA SONRA...
EVET DANİ... OLANLARI DÜŞÜNELİM...
OLDU! BİR DÜBLÖR ÖLDÜRÜLMEK İSTENDİ...SONRA BİR FİGÜRAL ÖLDÜRÜLDÜ... BİR ÜÇÜNCÜSÜ, BENİM ARABAMI ALIP KAÇARKEN ÖLDÜ...
ONLARI GÖZETLEYEN VARDI...
...ŞU CRANSTON NE BİÇİM ADAM!?
...KARDEŞİ BİR MAYINA BASIP ÖLMÜŞ. CEZAYİRDEN GELMİŞ... İŞ ARIYORDU... TELEVİZYONDA ÇALIŞAN BİR ARKADAŞIMA TAVSİYE ETTİM...
6

BRET O ANDA AKLINA GELEN YARGIÇ FULTON'A TELEFON EDER...
GÜZEL ARABA!.. "WELLS VE FARGO" DEVRİNDE DE BUNDAN GÜZELİNİ YAPAMAZLARDI...
ÇOK DOĞRU!
O SIRADA...
...TAMAM ANLAŞTIK YARGIÇ! CRANSTON'A SPOTTER VE TRACEY'LE NE GİBİ İLGİSİ OLDUĞUNU SORACAKSINIZ...
BRETT BİR AYAK SESİ DUYMUŞTU...
HEY.. FAKAT.. NE...
İNANILMAZ! ŞİMDİ DE KATİL ZORRO MU?
17

...MASKENİ DÜŞÜRECEĞİM!
CLAANG!
BÖYLE ATLAMAK İÇİN BİR DUBLÖR OLMAK GEREK...ONU TAKİP ETMEK FAYDASIZ!
ESRARENGİZ ADAM BOŞLUĞA UÇAR...
BİRAZ SONRA...
ONU DUBLÖRLER ARASINDA ARAMAK LAZIM...
KOLAY... BİR TANE KALMIŞTI O DA İSTİFA ETTİ!
PEACK...PEKİ ONU BİR GÖREYİM!
LORDUM SİZİ TELEFONDAN İSTİYORLAR

CRANSTON BANA DİĞER DUBLÖRLERLE HİÇBİR İLGİSİ OLMADIĞINI SÖYLEDİ...FAKAT BEN BİR ŞEY ÖĞRENDİM... PEACK ADLI BİRİSİ VAR, O DA ESKİ LEJYONER...
O SIRADA BİR ADAM BAVULUNU HAZIRLIYORDU...
NEREYE YOLCULUK HEİN PEACK?
?!
HAYIR..OLAMAZ!!!
BANG
DİĞERLERİ GİBİ... ŞİMDİ ÖDEŞTİK!
AYNI ANDA...
YARGIÇLA KONUŞTUN MU?
EVET... PEACK'İ GÖREYİM!
ARKA BARAKAYA GİTMİŞTİ...
AZ SONRA...
...BEN...BEN... İSTİYORDUM Kİ KURRA ÇEKELİM!..

NELER OLUYOR DANİ ?
NE SÖYLEMEK İSTEDİ ACABA?
DURDURUN!..
POSTA ARABAMI ÇALIYORLAR!..
TAKİP EDEYİM...
ALLAH KAHRETSİN... TAKİP EDİYOR!
BANG BANG
10

BİRDEN ARABANIN DENGESİ BOZULUR...
BRETT, ONUN MASKESİNİ SÖKER...
CRANSTON!
CRANSTON POLİSE TESLİM EDİLDİKTEN SONRA...
CRANSTON... PEKİ HASTANE-DEKİ KİMDİ?
ONUN SUÇ ORTAĞI!..

CRANSTON... PEACK... SPOTTER...
... HER ÜÇÜDE LEJYONERDİLER... BİR GÜN CRANSTON'U, GENÇ KARDEŞİNİ BİR MAYINI TESİRSİZ HALE GETİRMESİ İÇİN ZORLADILAR... FAKAT MAYIN PATLADI... VE CRANSTON İNTİKAM İÇİN PLAN HAZIRLADI...
EEE.. VİSKİ İÇMEYE GELİYOR-MUSUN?
HAYIR... BİR KIZLA SİNEMAYA GİDECEĞİM!
DAHA SONRA
OH.. GALİBA SİNEMA SEVMİYOR-SUNUZ?
YO!.. YO!.
GÜNDÜZ BİLE KOVBOY FİLMİ İZLİYO-RUM!
SON

LORD BRETT'İN EVİNDE BİR SABAH...
BÖYLE BİRŞEY KİMİN AKLINA GELİRDİ!..
ZAVALLI MİLORD!
YA, BAY DANY! NE KADAR NAZİKTİ!
OLACAĞI BUYDU... BAY DANY, HER ZAMAN HIZLI GİTMEK İSTERDİ!..
EVET, ÇOK DOĞRU!
Herald
KAYGISIZLAR
DING DONG
GİDİP AÇIN, BETTY! GELENE KÖTÜ HABERİ VERMEK LAZIM!
GİDİYORUM BAY MORET!
AAAAHH

TANRIM, BAYILDI!
KADINLAR ÜZERİNDEKİ BÜYÜK ETKİNİ BİLİYORUM AMA, GENEDE...
FAKAT BU İNANILMAZ!
BİZE KİMİN OYUN OYNADIĞINI BİLİYORUM
...BU GENE REGİ'NİN İŞİ! OKULDA, ONA ŞAKACI REGİ DERDİK..! YEMİ EDERİM Kİ, BUNUN GİBİ BİRKAÇ GAZETE DAHA BASTIRIP TANIDIKLARIMA DAĞITMIŞTIR...
OTUZYEDİCİSİNDE...
İŞTE BAŞSAĞLIKLARI BAŞLADI!
DRIII RRIIINN
HAYIR YARGIÇ FULTON, SİZE YEMİN EDERİM Kİ, BEN BİR HAYALET DEĞİLİM... CAN..LI..YIM!
...İNANIN REGİ BUNU PAHALIYA ÖDEYECEK!

ARKADAŞIN REGİ, İŞİ GÜCÜ OLMAYAN BİRİ GALİBA, HI.. NE DERSİN?
AYNI ZAMANDA ŞAKA YAPMAKTAN DA ÇOK HOŞLANIR. AMA BEN HOŞLANMIYORUM!
ÖRNEĞİN GENERAL BOT'UN CENAZE TÖRENİNDE YÜZLERCE İNSANIN ARASINA GÜLDÜRÜCÜ GAZ ATMIŞTI!..
...VEYA ŞU SURATSIZLARIN GİTTİĞİ KULÜPTE "YİRMİ SENE EVVEL ÖLDÜRÜLMÜŞ" BİR KAPLANI CANLANDIRMASI...
... NE GARİP OLAYDI O!..
GRRRR

NASIL YAPTI?
DUVARI DELİP, CANLI BİR KAPLANIN BAŞINI GEÇİRMEK İÇİN ORADA ÇALIŞAN İŞÇİLERİN YARISINI SATIN ALDI!..
ARKADAŞIN ALTIN İÇİNDE YÜZÜYOR. ŞU KOCAMAN HARDAL FABRİKASI ONUN DEĞİL Mİ?
EVET ONUN... HAYATIMIZADA BİRAZ ACI HARTAL KATTI!..
AAA.. BAK AKLIMA GELDİ! BİZ DE ONA BİR OYUN OYNASAYDIK!
HAYIR, ALAY BİTTİ.. BEN ONU HIRPALAMAK İSTİYORUM!
GİRİN LÜTFEN, KAPI DIŞINDA KALMAYIN!
?!?
...HAVA AKIMI VAR NEZLE OLURSUNUZ SONRA... BİLMEM ANLATABİLDİM Mİ?
İŞTE ŞAKACI REGİ!..

HAYIR! O DAHA UZUN VE İNCEDİR... HAYDİ DOSTUM!
?
HEY, DANY...! BAKSANA!
SİZİN BİR DERSE İHTİYACINIZ VAR!
SİZE ANLIYACAĞINIZ DİLDEN BİR KONU.....
BOŞA GİTTİ!
AAAAAH!
AMA BU!

ÇOK YAZIK!
REGİ NEREDESİN? GÖSTER KENDİNİ, ŞAKALARIN ÇOK UZADI AMA!
DANY, SEN UŞAKLARI GÖZ, BEN DE ŞU ŞAKACIYI SAKLANDIĞI DELİKTEN ÇIKARTAYIM
KORU KENDİNİ REGİ!
SANA OKULDA OLDUĞU GİBİ BİR DERS VEREYİM DE GÖR!
FLAP
6

HEY, ORADAKİLER!.. YENİ BİRİSİ GELDİ AMA ONU HAKLADIM, BELKİ DE YALNIZ DEĞİLDİR!
TAMAM, ONU SOSİS GİBİ BAĞLADIM!
İYİ, ACELE EDELİM!.. BEN ALT KATA BİR GÖZ ATAYIM... ACABA ÇARLİ BİR YABANCIYI NASIL YUKARI BIRAKTI?
ÇOKTAN BERİ Mİ REGİ-NİN ŞAKALARINA YARDIM EDİYORSUN?
?!
NE DEMEK İSTEDİĞİNİ ANLAMIYO-RUM DOS-TUM!
HHMMM...
BAŞKA BİRİ ÇARLİ'Yİ ESİR ALMIŞ... SİZ PAKETİ ALIP PENCEREDEN KAÇIN... BEN BİZİMKİNE YARDIM EDEYİM!
HARİKA!
MUSTARD

VE ŞİMDİ... HOP!
BAK SEN! BİRİLERİ KAÇIYOR!
SEN ASIL BURAYA BAK!

SOCK
SENİN ARTIK UYKU SAATIN GELDİ!
AMAN BAŞIM!
FAKAT BU DA NE?
BİR İNİLTİ...
Ooooh...
BİZİM REGİ İŞİ İYİCE ABARTIYOR! FİGÜRAN BİLE TUTMUŞ!
TAM REGİ İLE SOHBET EDERKEN, MASKELİ ADAMLARIN HÜCUMUNA UĞRADIK!
YETER ARTIK NEREDEYSE AĞLIYACAĞIM...
HAYDİ BAYAN, EĞERKOMEDİYE DEVAM ETMEK İSTİYORSANIZ, SİZE, TİYATROCU BİR ARKADAŞIMI TANIŞTIRAYIM... AMA LÜTFEN ŞAKACI REGİ İLE ÇALIŞMAYIN!
?

ANLAMAYA ÇALIŞMA UFAKLIK!
ÖTEKİ DE AYNI ŞEYLERİ SÖYLÜYOR! AMA NE OLURSA OLSUN SİLAH BENDE, KAÇALIM!
ÇOK İLGİNÇ!
DİNLEYİN BAYIM! BU BİR ŞAKA DEĞİLDİR. BİZ ONU YÜKLÜ BİR FİDYE ALMAK İÇİN KAÇIRDIK! BELKİ O BİR ŞAKACI AMA, BİR ARKADAŞIMIZ ONUN YÜZÜNDEN ÖLDÜ... GERİDE BİR DUL VE YETİMLER KALDI!
ANLADIM AMA, BU DAVRANIŞLA BİRŞEY ELDE EDEMEZSİNİZ Kİ! ÜSTELİK KODESE GİRMEK DE VAR!
O BİZİ İLGİLENDİRİR! HOŞÇA KALIN...
TAKİBE ÇALIŞMAYIN!
VVROOAACHH
B51

SERT. BİR İÇKİ İÇ!
HAYIR MERSİ YEMEKLER ARASI HARDAL KULLANMAM!
EVET DANY! BU KEZ ŞAKA DEĞİLDİ! REGİ GERÇEKTEN KAÇIRILDI...
HEY!
ŞURAYA BİR GÖZ ATSANA!
ŞAKACI REGİ! YOKSA BİZE YENİ BİR OYUNMU OYNADI?
SİZ!.. KARŞIMDA HA!.. BEN SİZİ ÇOKTAN ÖLDÜ SANIYORDUM!
SAKİN OL BRETT... DOKSAN DOKUZA KADAR SAY!
GAZETEDEKİ ŞAKA İÇİN BANA FAZLA KIRILMADINIZ HERHALDE? HA! HA! HA! KOMİKTİ DEĞİL Mİ? OF!.. NERDE İSE BENİ KAÇIRIYORLARDI!..
...SONUNDA KORKUP BENİ BIRAKTILAR! BEN DE O ZAVALLILARA YARDIM ETMEYE SÖZ VERDİM... GÖRÜNDÜĞÜM GİBİ SERT DEĞİLİM! HE! HE! HE!

UFAK BİR ÇEK HER ŞEYİ DÜZELTİR! İŞTE...
BENİ İĞRENDİRİYORSUN REGI! BU ÇEKİN O ZAVALLIYI DİRİLTECEĞİNE İNANIYOR-MUSUN?
HİÇ OLMAZSA SONRADAN SİLİNEN BİR MÜREKKEB KULLANMA-YIN!
BANA BAKSANA, SEN... BU ÇEKİ KALBİN SIZLADIĞI İÇİN DEĞİL, KORTTU-ĞUN İÇİN...
NE DERSE DE! HAH.. İŞTE ARABA-NIN ANAHTARLARI..
GÖNDERMİŞLER.. AMA ARABAYI NEREYE PARK ETTİĞİMİ UNUTTUM!
BULMANA YARDIM EDERİZ!
HAYIR BRETT! DUR, YAL..VA..RI.. RIM!..
PAAF POOF SVAMP TOUMP
ŞİMDİ ARTIK ONU BİBER GİBİ SURATIYLA.. BİBER KRALI YAPARLAR!
BU MACERANIN SONU